



Jahresrechnung 2025
der
Einwohnergemeinde Twann-Tüscherz

.....

Inhalt

0.	AUF EINEN BLICK (<i>MANAGEMENT SUMMARY</i>)	5
1.	BERICHTERSTATTUNG	6
1.1.	Erfolgsrechnung	6
1.1.1.	Ergebnis Gesamthaushalt.....	6
1.1.2.	Ergebnis Allgemeiner Haushalt.....	6
1.1.3.	Ergebnis Spezialfinanzierungen.....	6
1.1.4.	Wesentliches zur Erfolgsrechnung Gesamthaushalt.....	7
1.2.	Investitionsrechnung	11
1.2.1.	Aktivierungsgrenze.....	11
1.2.2.	Investitionsrechnung.....	11
1.3.	Bilanz	11
1.3.1.	Bilanzwerte.....	11
1.4.	Nachkredite	12
1.5.	Spezialfinanzierungen	13
2.	ECKDATEN	14
2.1.	Übersicht	14
2.2.	Selbstfinanzierung / Finanzierungsergebnis	15
2.3.	Gestufte Erfolgsausweise	16
2.3.1.	Gesamter Haushalt.....	16
2.3.2.	Allgemeiner Haushalt.....	17
2.3.4.	Hafenanlagen.....	18
2.3.5.	Abwasserentsorgung.....	20

	
	2.3.6. Abfall.....	20
3.	BILANZ.....	22
4.	FUNKTIONEN.....	24
	4.1. Erfolgsrechnung.....	24
	4.2. Investitionsrechnung.....	29
5.	SACHGRUPPEN.....	30
	5.1. Erfolgsrechnung.....	30
	5.2. Investitionsrechnung.....	33
6.	GELDFLUSSRECHNUNG.....	32
7.	FINANZKENNZAHLEN.....	34
	7.1. Gesamthaushalt.....	34
	7.2. Allgemeiner Haushalt.....	40
	7.3. Spezialfinanzierung Hafenanlagen.....	36
	7.4. Spezialfinanzierung Abwasserentsorgung.....	36
	7.5. Spezialfinanzierung Abfallentsorgung.....	37
8.	ANTRAG DER EXEKUTIVE.....	38
	8.1. Genehmigung.....	38
	8.2. Antrag.....	44
9.	BESTÄTIGUNGSBERICHT.....	40
10.	GENEHMIGUNG DER JAHRESRECHNUNG.....	42
11.	ANHANG.....	43
	11.1. Regelwerk.....	47
	11.1.1. Angewendetes Regelwerk.....	47

.....	
11.1.2. Bewertung Finanzvermögen (gemäss Art. 32d Abs. b FHDV).....	47
11.1.3. Bewertung Verwaltungsvermögen.....	48
11.1.4. Aktivierungsgrenzen.....	48
11.1.5. Bestehendes Verwaltungsvermögen.....	48
11.2. Grundlagen der Jahresrechnung	48
11.3. Eigenkapitalnachweis	49
11.4. Rückstellungsspiegel.....	50
11.5. Beteiligungsspiegel.....	51
11.6. Gewährleistungsspiegel	52
11.7. Anlagespiegel	53
11.8. Kreditkontrolle	54
11.9. Weitere massgebende Angaben	59
12.1. Bilanz	57
12.2. Erfolgsrechnung nach Funktionen	64
12.3. Erfolgsrechnung nach Sachgruppen	89
12.4. Investitionsrechnung nach Funktionen	102
12.5. Investitionsrechnung nach Sachgruppen	107

0. AUF EINEN BLICK (MANAGEMENT SUMMARY)

Der **Gesamthaushalt** schliesst mit einem **Aufwandüberschuss von CHF 119'111.57** ab. Der Allgemeine Haushalt weist einen Aufwandüberschuss von CHF 146'891.85 aus. Die Spezialfinanzierungen schliessen mit einem Ertragsüberschuss von CHF 27'780.28.

Ergebnis

Nach HRM2 muss das **Ergebnis des Gesamthaushaltes durch die Gemeindeversammlung genehmigt** werden.

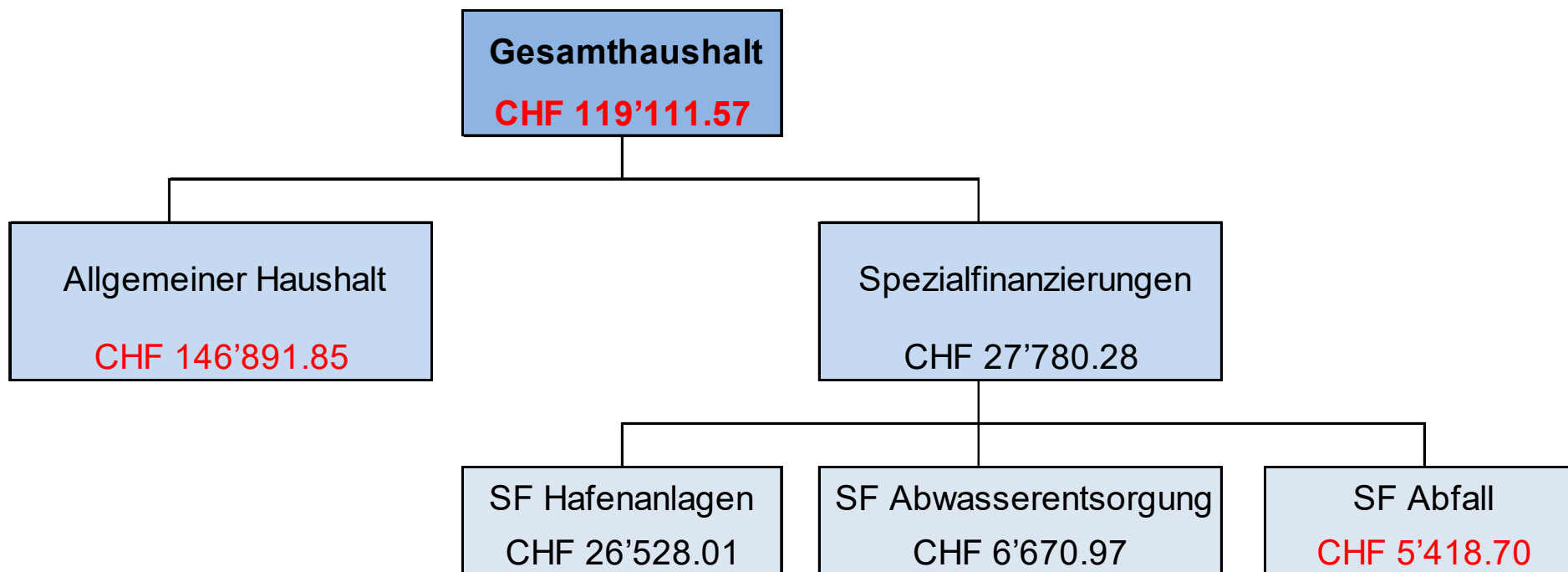

1. BERICHTERSTATTUNG

Allgemeines

Die Jahresrechnung 2025 wurde nach dem neuen Rechnungslegungsmodell HRM2, gemäss Art. 70 Gemeindegesetz, erstellt. Für die Buchführung stand die Software Abacus zur Verfügung.

Die Steueranlage betrug unverändert 1.65, ein Steueranlagezehntel entspricht rund CHF 210'000.00.

1.1. Erfolgsrechnung

1.1.1. Ergebnis Gesamthaushalt

Der Gesamthaushalt schliesst mit einem Aufwandüberschuss von CHF 119'111.57 ab. Budgetiert war ein Aufwandüberschuss von CHF 311'255.00. Die Besserstellung gegenüber dem Budget 2025 beträgt CHF 192'143.43.

1.1.2. Ergebnis Allgemeiner Haushalt

Der Allgemeine Haushalt schliesst mit einem Verlust von CHF 146'891.85 ab. Prognostiziert war ein Aufwandüberschuss von CHF 245'510.00. Es wurden weniger Ausgaben getätigt als im Budget vorgesehen.

Zusätzliche Abschreibungen (Art. 84 Abs. 3 GV):

Zusätzliche Abschreibungen müssen vorgenommen werden, wenn die folgenden Bedingungen kumulativ erfüllt sind:

- Ertragsüberschuss im allgemeinen Haushalt
- Die ordentlichen Abschreibungen des allgemeinen Haushalts sind kleiner als die Nettoinvestitionen im allgemeinen Haushalt.

Diese Bedingungen treffen auf die Jahresrechnung Twann-Tüscherz 2025 nicht zu.

1.1.3. Ergebnis Spezialfinanzierungen

Gemäss Gewässerschutzgesetz des Kantons Bern führen die Trägerschaften von öffentlichen Abwasserentsorgungen eine Spezialfinanzierung Werterhalt. Der Werterhalt berechnet sich auf der Basis der Wiederbeschaffungswerte der Anlagen und deren Nutzungsdauer. Die jährlichen Einlagen in den Werterhalt müssen mindestens 60 % der jährlichen Erneuerungsrate betragen. Dabei ist der Werterhalt mindestens so lange zu äufnen, bis er 25 % des gesamten Wiederbeschaffungswertes erreicht. Ebenfalls in den Werterhalt einzulegen sind die einmaligen Anschlussgebühren. Aktuell legt die Gemeinde Twann-Tüscherz 100% der jährlichen Erneuerungsraten in den Werterhalt Abwasser ein.

1.1.3.1. SF Hafenanlagen

Die SF Hafenanlagen (*Funktion 3410*) schliesst mit einem **Ertragsüberschuss von CHF 26'528.01** ab. Budgetiert war ein Aufwandüberschuss von CHF 695.00. Die Besserstellung ist insbesondere auf Minderausgaben zurückzuführen.

1.1.3.2. SF Abwasserentsorgung

Die SF Abwasserentsorgung (*Funktionen 7201*) schliesst mit einem **Ertragsüberschuss von CHF 6'670.97** ab. Budgetiert war ein Defizit von CHF 31'200.00. Die Besserstellung ist auf Mehreinnahmen und Minderausgaben zurückzuführen.

1.1.3.3. SF Abfallentsorgung

Die SF Abfallentsorgung (*Funktion 7301*) schliesst mit einem **Aufwandüberschuss von CHF 5'418.70** ab. Budgetiert war ein Defizit von CHF 54'200.00.

1.1.4. Wesentliches zur Erfolgsrechnung Gesamthaushalt**Personalaufwand**

Die Personalkosten haben im Berichtsjahr CHF 1'489'106.55 (Vorjahr CHF 1'383'734.57) betragen. Budgetiert war ein Aufwand von CHF 1'435'340.00. Die Budgetüberschreitung ist auf Personalfluktuationen und Personalausfälle zurückzuführen.

		Rechnung 2025	Budget 2025	Rechnung 2024
30	Personalaufwand	1'489'106.55	1'435'340.00	1'383'734.57
300	Behörden und Kommissionen	129'889.40	120'000.00	122'309.40
301	Löhne des Verwaltungs- und Betriebspersonals	1'123'946.90	1'081'320.00	1'040'852.47
303	Temporäre Arbeitskräfte	13'583.85	10'000.00	4'151.15
304	Zulagen	7'431.00	4'285.00	5'568.00
305	Arbeitgeberbeiträge	205'482.45	200'885.00	193'333.00
309	Übriger Personalaufwand	8'772.95	18'850.00	17'520.55

Sachaufwand

Der Sachaufwand betrug CHF 2'420'655.64. Budgetiert war ein Aufwand von CHF 2'549'02.00. Es resultiert somit eine Budgetunterschreitung von CHF 128'369.36. Die Unter- und Überschreitungen sind in der untenstehenden Aufstellung ersichtlich.

		Rechnung 2025	Budget 2025	Rechnung 2024
31	Sach- und übriger Betriebsaufwand	2'420'655.64	2'549'025.00	2'271'974.68
310	Material- und Warenaufwand	238'095.95	265'860.00	241'728.05
311	Nicht aktivierbare Anlagen	115'635.70	121'300.00	102'278.08
312	Ver- und Entsorgung Liegenschaften Verwaltungsvermögen	158'120.15	173'800.00	167'196.73
313	Dienstleistungen und Honorare	793'181.97	818'320.00	795'284.28
314	Baulicher Unterhalt imf betrieblicher Unterhalt	777'640.48	710'540.00	590'993.09
315	Unterhalt Mobilien u.immater.Anlagen	195'905.04	223'690.00	184'729.87
316	Mieten, Leasing, Pachten, Benützungsggeb.	75'020.37	76'350.00	90'922.96
317	Spesenentschädigungen	88'778.40	111'615.00	93'359.05
318	Wertberichtigungen auf Forderungen	-35'532.07	37'550.00	-4'508.13
319	Verschiedener Betriebsaufwand	13'809.65	10'000.00	9'990.70

Abschreibungen

Das bestehende Verwaltungsvermögen HRM1 per 01.01.2016 wird gemäss Beschluss der Gemeindeversammlung vom 30.11.2015 auf 12 Jahre linear mit jährlich 8,33 % abgeschrieben. Das neue Verwaltungsvermögen unter HRM2 wird basierend auf der Nutzungsdauer ab Inbetriebnahme linear abgeschrieben.

Die Abschreibungen betragen CHF 675'150.73. Budgetiert waren CHF 738'240.00. Die tieferen Abschreibungen sind auf Verschiebungen von Investitionen zurückzuführen.

		Rechnung 2025	Budget 2025	Rechnung 2024
33	Abschreibungen Verwaltungsvermögen	675'150.73	738'240.00	686'608.14
330	Sachanlagen VV	629'895.98	652'465.00	592'431.84
332	Abschreibungen immaterielle Anlagen	45'254.75	85'775.00	94'176.30

Finanzaufwand

Der Finanzaufwand betrug CHF 27'620.90. Budgetiert war ein Aufwand von CHF 24'200.00.

		Rechnung 2025	Budget 2025	Rechnung 2024
34	Finanzaufwand	27'620.90	24'200.00	22'324.23
340	Zinsaufwand	21'140.90	20'700.00	18'271.28
343	Liegenschaftenaufwand Finanzvermögen	450.00	500.00	450.00
349	Verschiedener Finanzaufwand	6'030.00	3'000.00	3'602.95

Transferaufwand

Der Transferaufwand betrug CHF 3'126'072.38. Budgetiert war ein Aufwand von CHF 3'258'875.00.

		Rechnung 2025	Budget 2025	Rechnung 2024
36	Transferaufwand	3'126'072.38	3'258'875.00	3'234'983.38
361	Entschädigungen an Gemeinwesen	1'721'996.40	1'626'500.00	1'654'032.95
362	Finanz- und Lastenausgleich	319'372.00	398'320.00	415'101.00
363	Beiträge an Gemeinwesen und Dritte	1'084'703.98	1'234'055.00	1'165'849.43

Fiskalertrag

Steueranlage 1.65-fache der einfachen Steuer (unverändert)

Liegenschaftssteuer 1,5 ‰ des amtlichen Wertes

Der Fiskalertrag betrug CHF 4'504'926.75 (Vorjahr CHF 4'471'597.95). Budgetiert waren CHF 4'709'080.00. Gegenüber dem Budget entspricht dies Mindereinnahmen von 4.3%.

Die Mindereinnahmen sind hauptsächlich bei den Einkommenssteuern natürliche Personen zu finden. Diese sind gegenüber dem Vorjahr leicht gestiegen.

		Rechnung 2025	Budget 2025	Rechnung 2024
40	Fiskalertrag	4'504'926.75	4'709'080.00	4'471'597.95
400	Direkte Steuern natürliche Personen	3'506'431.10	3'815'380.00	3'226'052.95
401	Direkte Steuern juristische Personen	113'839.75	9'700.00	62'721.50
402	Übrige direkte Steuern	877'375.90	876'500.00	1'176'103.50
403	Besitz- und Aufwandsteuern	7'280.00	7'500.00	6'720.00

Entgelte

Die Entgelte betragen CHF 1'418'305.17. Budgetiert war ein Ertrag von CHF 1'378'640.00. Die Besserstellung von CHF 39'665.17 betrifft vorwiegend die Abwasserentsorgung und die Parkgebühren.

		Rechnung 2025	Budget 2025	Rechnung 2024
42	Entgelte	1'418'305.17	1'378'640.00	1'394'576.32
420	Ersatzabgaben	78'783.85	80'000.00	74'078.30
421	Gebühren für Amtshandlungen	47'160.56	52'000.00	56'924.00
424	Benützungsgebühren u. Dienstleistungen	1'000'589.44	936'600.00	936'595.33
426	Rückererstattungen	276'444.47	294'840.00	317'000.46
427	Bussen	15'326.85	15'200.00	9'978.23

Transferertrag

Der Transferertrag betrug CHF 1'230'711.00. Budgetiert waren CHF 1'257'665.00. Das entspricht Mindererträge von CHF 26'954.00.

		Rechnung 2025	Budget 2025	Rechnung 2024
46	Transferertrag	1'230'711.00	1'257'665.00	1'285'563.59
460	Ertragsanteile	3'868.00	4'500.00	4'424.85
461	Entschädigungen von Gemeinwesen	289'574.50	324'825.00	365'705.28
462	Finanz- und Lastenausgleich	188'459.00	185'210.00	185'214.00
463	Beiträge von Gemeinwesen und Dritten	748'009.50	742'330.00	729'570.61
469	Übriger Transferertrag	800.00	800.00	648.85

1.2. Investitionsrechnung

1.2.1. Aktivierungsgrenze

Der Gemeinderat hat die Aktivierungsgrenze für Investitionen im Allgemeinen Haushalt und für die Spezialfinanzierungen auf **CHF 20'000.00** festgelegt (s/Art. 79a GV). Das bedeutet, dass Investitionen unterhalb der Aktivierungsgrenze der Erfolgsrechnung belastet werden. Dabei ist eine konstante Praxis über mehrere Jahre hinweg anzuwenden.

1.2.2. Investitionsrechnung

Im Berichtsjahr wurden **Nettoinvestitionen von CHF 1'070'254.93** getätigt. Budgetiert waren CHF 1'235'000.00. Die Nettoinvestitionen fielen somit um CHF 164'745.17 tiefer als budgetiert aus. Von den Nettoinvestitionen entfielen CHF 961'379.81 auf den Allgemeinen Haushalt. Die Einzelheiten gehen aus der detaillierten Investitionsrechnung im Anhang hervor.

1.3. Bilanz

1.3.1. Bilanzwerte

Die Bilanzsumme betrug per 31.12.2025 CHF 15'245'536.23 (Eingangsbilanz CHF 14'625'346.96). Die Bilanzwerte haben sich 2025 wie nachstehend dargestellt verändert:

		1.1.2025	Zuwachs	Abgang	31.12.2025
	Aktiven	14'625'905.96	26'599'973.88	25'980'343.61	15'245'536.23
10	Finanzvermögen	5'153'131.11	25'410'143.50	25'185'617.33	5'377'657.28
14	Verwaltungsvermögen	9'472'774.85	1'189'830.38	794'726.28	9'867'878.95
	Passiven	14'625'905.96	13'417'325.60	12'797'695.33	15'245'536.23
20	Fremdkapital	4'747'891.87	13'054'345.29	12'262'857.69	5'539'379.47
29	Eigenkapital	9'878'014.09	362'980.31	534'837.64	9'706'156.76

1.4. Nachkredite

	Betrag	
Total	CHF	770'228.48
davon		
Kompetenz Gemeinderat	CHF	264'698.85
Gebunden	CHF	505'529.63
durch Gemeindeversammlung zu beschliessen	CHF	0.00

1.5. Spezialfinanzierungen
(Art. 30 Bst. b FHDV)

	Rechnung 2025	Budget 2025	Rechnung 2024
SF Hafenanlagen			
Erfolg	26'528.01	-695.00	34'825.51
Verwaltungsvermögen	153'151.00		167'946.00
Bestand SF	457'674.22		431'146.21
SF Abwasserentsorgung			
Erfolg	6'670.97	-21'200.00	-49'615.94
Verwaltungsvermögen	987'875.05		892'740.05
Bestand Werterhalt	679'611.96		965'125.91
Bestand SF	875'979.80		869'308.83
SF Abfall			
Erfolg	-5'418.70	-54'200.00	-18'691.58
Verwaltungsvermögen	3'559.00		5'339.00
Bestand SF	44'790.70		50'209.40

2. ECKDATEN**2.1. Übersicht**

	Rechnung 2025	Budget 2025	Rechnung 2024
Jahresergebnis ER Gesamthaushalt	-119'111.57	-311'255.00	-125'264.59
Jahresergebnis ER Allgemeiner Haushalt	-146'891.85	-245'510.00	-76'979.33
Jahresergebnis Spezialfinanzierungen	27'780.28	-65'745.00	-48'285.26
Steuerertrag natürliche Personen	3'506'431.10	3'815'380.00	3'226'052.95
Steuerertrag juristische Personen	113'839.75	9'700.00	62'721.50
Liegenschaftssteuer	465'190.05	490'000.00	455'505.65
Nettoinvestitionen	1'070'254.83	1'235'000.00	2'903'534.46
Bestand Finanzvermögen	5'377'657.28		5'153'131.11
Bestand Verwaltungsvermögen Gesamthaushalt	9'867'878.95		9'472'774.85
Bestand Verwaltungsvermögen Allgemeiner Haushalt	8'723'293.90		8'406'749.80
Bestand Verwaltungsvermögen Spezialfinanzierungen	1'144'585.05		1'066'025.05
Fremdkapital	5'539'379.47		4'747'332.87
Eigenkapital	9'706'156.76		9'878'014.09
Reserven	2'210'425.96		2'210'425.96
Bilanzüberschuss /-fehlbetrag	4'362'252.30		4'509'144.15

2.2. Selbstfinanzierung / Finanzierungsergebnis

		Rechnung 2025	Budget 2025	Rechnung 2024
90	Ergebnis Gesamthaushalt	-119'111.57	-311'255.00	-125'264.59
33	Abschreibung Verwaltungsvermögen	675'150.73	738'240.00	686'608.14
35	Einlagen in Fonds und Spezialfinanzierungen	242'802.00	253'000.00	242'802.00
45	Entnahmen aus Fonds und Spezialfinanzierungen	-316'256.26	-171'500.00	-142'798.55
364	Wertberichtigung Darlehen Verwaltungsvermögen			
365	Wertberichtigung Beteiligungen Verwaltungsvermögen			
366	Abschreibungen Investitionsbeiträge			
389	Einlagen in das Eigenkapital	10'000.00	10'000.00	20'000.00
489	Entnahmen aus dem Eigenkapital	-1'291.50	-7'500.00	-5'450.00
4490	Aufwertung Verwaltungsvermögen			
	Selbstfinanzierung	491'293.40	510'985.00	675'897.00
Nettoinvestitionen				
6900	Investitionsausgaben	1'189'830.38	1'235'000.00	3'083'129.58
5900	Investitionseinnahmen	119'575.55		179'595.12
	Nettoinvestitionen	1'070'254.83	1'235'000.00	2'903'534.46
	Finanzierungsergebnis	-578'961.43	-724'015.00	-2'227'637.46

(+ = Finanzierungsüberschuss / - = Finanzierungsfehlbetrag)

2.3. Gestufte Erfolgsausweise**2.3.1. Gesamter Haushalt**

	Rechnung 2025	Budget 2025	Rechnung 2024
Betrieblicher Aufwand			
Personalaufwand	1'489'106.55	1'435'340.00	1'383'734.57
Sach- und übriger Betriebsaufwand	2'420'655.64	2'549'025.00	2'271'974.68
Abschreibungen Verwaltungsvermögen	675'150.73	738'240.00	686'608.14
Einlagen Fonds und Spezialfinanzierungen	242'802.00	253'000.00	242'802.00
Transferaufwand	3'126'072.38	3'258'875.00	3'234'983.38
Durchlaufende Beiträge	0.00	0.00	0.00
Betrieblicher Aufwand	7'953'787.30	8'234'480.00	7'820'102.77
Betrieblicher Ertrag			
Fiskalertrag	4'504'926.75	4'709'080.00	4'471'597.95
Regalien und Konzessionen	60'854.95	70'000.00	65'632.30
Entgelte	1'418'305.17	1'378'640.00	1'394'576.32
Verschiedene Erträge	102'336.50	108'000.00	140'944.65
Entnahmen Fonds u. Spezialfinanzierungen	316'256.26	171'500.00	142'798.55
Transferertrag	1'230'711.00	1'257'665.00	1'285'563.59
Durchlaufende Beiträge	0.00	0.00	0.00
Betrieblicher Ertrag	7'633'390.63	7'694'885.00	7'501'113.36
Ergebnis aus betrieblicher Tätigkeit	-320'396.67	-539'595.00	-318'989.41
Finanzaufwand	27'620.90	24'200.00	22'324.23
Finanzertrag	237'614.50	255'040.00	230'699.05
Ergebnis aus Finanzierung	209'993.60	230'840.00	208'374.82
Operatives Ergebnis	-110'403.07	-308'755.00	-110'614.59
Ausserordentlicher Aufwand	10'000.00	10'000.00	20'000.00
Ausserordentlicher Ertrag	1'291.50	7'500.00	5'450.00
Ausserordentliches Ergebnis	-8'708.50	-2'500.00	-14'550.00
Gesamtergebnis Erfolgsrechnung	-119'111.57	-311'255.00	-125'164.59

2.3.2. Allgemeiner Haushalt

	Rechnung 2025	Budget 2025	Rechnung 2024
Betrieblicher Aufwand			
Personalaufwand	1'489'106.55	1'432'320.00	1'383'734.57
Sach- und übriger Betriebsaufwand	2'067'594.81	2'217'725.00	1'969'117.03
Abschreibungen Verwaltungsvermögen	644'835.71	708'970.00	657'661.51
Einlagen Fonds und Spezialfinanzierungen	0.00	0.00	0.00
Transferaufwand	2'746'961.70	2'884'475.00	2'856'315.05
Durchlaufende Beiträge	0.00	0.00	0.00
Betrieblicher Aufwand	6'948'498.77	7'243'490.00	6'866'828.16
Betrieblicher Ertrag			
Fiskalertrag	4'504'926.75	4'709'080.00	4'471'597.95
Regalien und Konzessionen	60'854.95	70'000.00	65'632.30
Entgelte	622'602.31	612'440.00	663'992.52
Verschiedene Erträge	102'336.50	108'000.00	140'944.65
Entnahmen Fonds u. Spezialfinanzierungen	87'940.31	8'805.00	0.00
Transferertrag	1'224'811.00	1'251'765.00	1'243'123.34
Durchlaufende Beiträge	0.00	0.00	0.00
Betrieblicher Ertrag	6'603'471.82	6'760'090.00	6'585'290.76
Ergebnis aus betrieblicher Tätigkeit	-345'026.95	-483'400.00	-281'537.40
Finanzaufwand	27'620.90	24'200.00	22'324.23
Finanzertrag	234'464.50	251'940.00	226'729.05
Ergebnis aus Finanzierung	206'843.60	227'740.00	204'404.82
Operatives Ergebnis	-138'183.35	-255'660.00	-77'132.58
Ausserordentlicher Aufwand	10'000.00	10'000.00	20'000.00
Ausserordentlicher Ertrag	1'291.50	7'500.00	5'450.00
Ausserordentliches Ergebnis	-8'708.50	-2'500.00	-14'550.00
Gesamtergebnis Erfolgsrechnung	-146'891.85	-258'160.00	-91'682.58

2.3.3. Hafenanlagen

	Rechnung 2025	Budget 2025	Rechnung 2024
Betrieblicher Aufwand			
Personalaufwand	0.00	0.00	0.00
Sach- und übriger Betriebsaufwand	24'678.19	45'300.00	27'936.37
Abschreibungen Verwaltungsvermögen	14'795.00	14'795.00	14'794.00
Einlagen Fonds und Spezialfinanzierungen	0.00	0.00	0.00
Transferaufwand	48'788.00	43'500.00	41'828.00
Durchlaufende Beiträge	0.00	0.00	0.00
Betrieblicher Aufwand	88'261.19	103'595.00	84'558.37
Betrieblicher Ertrag			
Fiskalertrag	0.00	0.00	0.00
Regalien und Konzessionen	0.00	0.00	0.00
Entgelte	113'949.20	102'000.00	118'653.88
Verschiedene Erträge	0.00	0.00	0.00
Entnahmen Fonds u. Spezialfinanzierungen	0.00	0.00	0.00
Transferertrag	0.00	0.00	0.00
Durchlaufende Beiträge	0.00	0.00	0.00
Betrieblicher Ertrag	113'949.20	102'000.00	118'653.88
Ergebnis aus betrieblicher Tätigkeit	25'688.01	-1'595.00	34'095.51
Finanzaufwand	0.00	0.00	0.00
Finanzertrag	840.00	900.00	730.00
Ergebnis aus Finanzierung	840.00	900.00	730.00
Operatives Ergebnis	26'528.01	-695.00	34'825.51
Ausserordentlicher Aufwand	0.00	0.00	0.00
Ausserordentlicher Ertrag	0.00	0.00	0.00
Ausserordentliches Ergebnis	0.00	0.00	0.00
Gesamtergebnis Erfolgsrechnung	26'528.01	-695.00	34'825.51

2.3.4. Abwasserentsorgung

	Rechnung 2025	Budget 2025	Rechnung 2024
Betrieblicher Aufwand			
Personalaufwand	0.00	0.00	0.00
Sach- und übriger Betriebsaufwand	237'262.36	178'000.00	176'551.22
Abschreibungen Verwaltungsvermögen	13'740.02	12'695.00	12'373.63
Einlagen Fonds und Spezialfinanzierungen	242'802.00	253'000.00	242'802.00
Transferaufwand	267'715.42	267'200.00	268'277.78
Durchlaufende Beiträge	0.00	0.00	0.00
Betrieblicher Aufwand	761'519.80	710'895.00	700'004.63
Betrieblicher Ertrag			
Fiskalertrag	0.00	0.00	0.00
Regalien und Konzessionen	0.00	0.00	0.00
Entgelte	537'724.82	525'000.00	468'039.89
Verschiedene Erträge	0.00	0.00	0.00
Entnahmen Fonds u. Spezialfinanzierungen	228'315.95	162'695.00	142'798.55
Transferertrag	0.00	0.00	36'540.25
Durchlaufende Beiträge	0.00	0.00	0.00
Betrieblicher Ertrag	766'040.77	687'695.00	647'378.69
Ergebnis aus betrieblicher Tätigkeit	4'520.97	-23'200.00	-52'625.94
Finanzaufwand	0.00	0.00	0.00
Finanzertrag	2'150.00	2'000.00	3'010.00
Ergebnis aus Finanzierung	2'150.00	2'000.00	3'010.00
Operatives Ergebnis	6'670.97	-21'200.00	-49'615.94
Ausserordentlicher Aufwand	0.00	0.00	0.00
Ausserordentlicher Ertrag	0.00	0.00	0.00
Ausserordentliches Ergebnis	0.00	0.00	0.00
Gesamtergebnis Erfolgsrechnung	6'670.97	-21'200.00	-49'615.94

2.3.5. Abfall

	Rechnung 2025	Budget 2025	Rechnung 2024
Betrieblicher Aufwand			
Personalaufwand	0.00	3'020.00	0.00
Sach- und übriger Betriebsaufwand	91'120.28	108'000.00	98'370.06
Abschreibungen Verwaltungsvermögen	1'780.00	1'780.00	1'779.00
Einlagen Fonds und Spezialfinanzierungen	0.00	0.00	0.00
Transferaufwand	62'607.26	63'700.00	68'562.55
Durchlaufende Beiträge	0.00	0.00	0.00
Betrieblicher Aufwand	155'507.54	176'500.00	168'711.61
Betrieblicher Ertrag			
Fiskalertrag	0.00	0.00	0.00
Regalien und Konzessionen	0.00	0.00	0.00
Entgelte	144'028.84	139'200.00	143'890.03
Verschiedene Erträge	0.00	0.00	0.00
Entnahmen Fonds u. Spezialfinanzierungen	0.00	0.00	0.00
Transferertrag	5'900.00	5'900.00	5'900.00
Durchlaufende Beiträge	0.00	0.00	0.00
Betrieblicher Ertrag	149'928.84	145'100.00	149'790.03
Ergebnis aus betrieblicher Tätigkeit	-5'578.70	-31'400.00	-18'921.58
Finanzaufwand	0.00	0.00	0.00
Finanzertrag	160.00	200.00	230.00
Ergebnis aus Finanzierung	160.00	200.00	230.00
Operatives Ergebnis	-5'418.70	-31'200.00	-18'691.58
Ausserordentlicher Aufwand	0.00	0.00	0.00
Ausserordentlicher Ertrag	0.00	0.00	0.00
Ausserordentliches Ergebnis	0.00	0.00	0.00
Gesamtergebnis Erfolgsrechnung	-5'418.70	-31'200.00	-18'691.58

3. BILANZ

		1.1.2025	Zuwachs	Abgang	31.12.2025
	Aktiven	14'625'905.96	26'599'973.88	25'980'343.61	15'245'536.23
10	Finanzvermögen	5'153'131.11	25'410'143.50	25'185'617.33	5'377'657.28
100	Flüssige Mittel u. kurzfrist. Geldanlagen	1'639'483.40	12'156'867.38	11'860'106.24	1'936'244.54
101	Forderungen	3'319'034.76	13'210'650.84	13'274'166.46	3'255'519.14
104	Aktive Rechnungsabgrenzungen	39'883.95	15'238.60	39'883.95	15'238.60
106	Vorräte und angefangenen Arbeiten	5'239.00	12'266.68	11'460.68	6'045.00
107	Finanzanlagen	120'160.00	15'120.00		135'280.00
108	Sachanlagen FV	29'330.00			29'330.00
14	Verwaltungsvermögen	9'472'774.85	1'189'830.38	794'726.28	9'867'878.95
140	Sachanlagen VV	9'230'509.85	1'201'576.63	749'471.53	9'682'614.95
142	Immaterielle Anlagen	171'963.00	-11'746.25	45'254.75	114'962.00
145	Beteiligungen, Grundkapitalien	70'302.00			70'302.00
	Passiven	14'625'905.96	13'417'325.60	12'797'695.33	15'245'536.23
20	Fremdkapital	4'747'891.87	13'054'345.29	12'262'857.69	5'539'379.47
200	Laufende Verbindlichkeiten	984'730.35	8'390'122.81	8'625'410.61	749'442.55
201	Kurzfristige Finanzverbindlichkeiten		3'420'000.00		3'420'000.00
204	Passive Rechnungsabgrenzungen	203'047.05	223'086.60	203'047.05	223'086.60
205	Kurzfristige Rückstellungen	35'196.32	20'645.88	.03	55'842.17
206	Langfristige Finanzverbindlichkeiten	3'420'000.00	1'000'000.00	3'420'000.00	1'000'000.00
208	Langfristige Rückstellungen	24'596.75	120.00	2'400.00	22'316.75
209	Verbindlichk.ggü.SF u.Fonds im FK	80'321.40	370.00	12'000.00	68'691.40
29	Eigenkapital	9'878'014.09	362'980.31	534'837.64	9'706'156.76
290	Verpfl.(+),Vorschüsse(-)ggü.Spezialfin.	2'094'218.93	33'198.98	81'359.01	2'046'058.90
293	Vorfinanzierungen	1'053'531.05	252'802.00	228'315.95	1'078'017.10
294	Reserven	2'210'425.96			2'210'425.96
296	Neubewertungsreserve Finanzvermögen	10'694.00		1'291.50	9'402.50
299	Bilanzüberschuss /-fehlbetrag	4'509'144.15	76'979.33	223'871.18	4'362'252.30

4. FUNKTIONEN

4.1. Erfolgsrechnung

		Rechnung 2025		Budget 2025		Rechnung 2024	
		Aufwand	Ertrag	Aufwand	Ertrag	Aufwand	Ertrag
	ERFOLGSRECHNUNG	8'332'188.42	8'332'188.42	8'490'330.00	8'490'330.00	8'167'489.03	8'167'489.03
0	Allgemeine Verwaltung	1'019'263.90	152'940.23	962'500.00	139'680.00	1'007'988.43	156'078.76
	Nettoaufwand		866'323.67		822'820.00		851'909.67
1	Öffentliche Ordnung und Sicherheit, Verteidigung	246'926.40	129'334.26	220'580.00	149'360.00	241'658.75	151'345.55
	Nettoaufwand		117'592.14		71'220.00		90'313.20
2	Bildung	2'247'220.98	1'024'068.25	2'356'035.00	1'138'680.00	2'276'455.65	1'098'697.46
	Nettoaufwand		1'223'152.73		1'217'355.00		1'177'758.19
3	Kultur, Sport und Freizeit, Kirche	481'334.80	169'914.50	452'270.00	149'135.00	419'789.78	172'102.00
	Nettoaufwand		311'420.30		303'135.00		247'687.78
4	Gesundheit	7'667.50		8'270.00		4'192.10	
	Nettoaufwand		7'667.50		8'270.00		4'192.10
5	Soziale Sicherheit	1'156'052.90	89'519.40	1'205'475.00	80'600.00	1'105'534.95	84'676.68
	Nettoaufwand		1'066'533.50		1'124'875.00		1'020'858.27
6	Verkehr und Nachrichtenübermittlung	1'589'576.07	695'655.65	1'545'200.00	567'275.00	1'445'781.58	619'527.74
	Nettoaufwand		893'920.42		977'925.00		826'253.84
7	Umweltschutz und Raumordnung	1'087'758.36	929'574.91	1'085'300.00	898'095.00	1'085'082.19	890'696.29
	Nettoaufwand		158'183.45		187'205.00		194'385.90
8	Volkswirtschaft	188'912.26	248'662.12	197'130.00	190'305.00	151'490.75	217'044.02
	Nettoaufwand				6'825.00		
	Nettoertrag	59'749.86				65'553.27	
9	Finanzen und Steuern	307'475.25	4'892'519.10	457'570.00	5'177'200.00	429'514.85	4'777'320.53
	Nettoertrag	4'585'043.85		4'719'630.00		4'347'805.68	

		Rechnung 2025		Budget 2025		Rechnung 2024	
		Aufwand	Ertrag	Aufwand	Ertrag	Aufwand	Ertrag
0	Allgemeine Verwaltung	1'019'263.90	152'940.23	962'500.00	139'680.00	1'007'988.43	156'078.76
	Nettoaufwand		866'323.67		822'820.00		851'909.67

Wesentliche Abweichungen

0220 Allgemeine Dienste, übrige (Verwaltung)

- 3010.01 Löhne des Verwaltungs- u. Betriebspersonal 90'395.46 Personalwechsel in der Kanzlei und Geschäftsleitung sowie Personalausfälle in diesen Stellen
- 3010.09 Lohnausfallenschädigungen, UVG, KTG, EO -77'234.65 Krankentaggelder infolge Personalausfälle
- 3132.01 Honorare für externe Fachexperten 39'288.05 Vertretung Kanzlei infolge Personalausfall
- 3158.01 Unterhalt immaterielle Anlagen (Software) 14'891.30 Höherer Supportbedarf infolge Fluktuation

		Rechnung 2025		Budget 2025		Rechnung 2024	
		Aufwand	Ertrag	Aufwand	Ertrag	Aufwand	Ertrag
1	Öffentliche Ordnung und Sicherheit, Verteidigung	246'926.40	129'334.26	220'580.00	149'360.00	241'658.75	151'345.55
	Nettoaufwand		117'592.14		71'220.00		90'313.20

Wesentliche Abweichungen

1400 Allgemeines Rechtswesen

- 3612.01 Entschädigungen Gemeinden (Bauverwalterin) 44'405.25 Mehraufwendungen Bauverwalterin infolge Personalfuktuation

		Rechnung 2025		Budget 2025		Rechnung 2024	
		Aufwand	Ertrag	Aufwand	Ertrag	Aufwand	Ertrag
2	Bildung	2'247'220.98	1'024'068.25	2'356'035.00	1'138'680.00	2'276'455.65	1'098'697.46
	Nettoaufwand		1'223'152.73		1'217'355.00		1'177'758.19

Wesentliche Abweichungen

2111 Basisstufe

- 3611.01 Lehrerbesoldungen 55'861.75 Höhere Pensen als budgetiert

2120 Primarstufe

- 3611.01 Lehrerbesoldungen -58'248.25 Tiefere Pensen als budgetiert
- 3632.01 Beiträge an Gemeinden u. Gemeindeverb. -29'754.20 Weniger Schüler an auswertigen Schulen

2130 Sekundarstufe 1

- 3632.01 Beiträge an Gemeinden -53'773.05 Weniger Schüler an anderen Schulen
- 3611.01 Lehrerbesoldungen -81'779.25 Tiefere Pensen als budgetiert

2170 Schulliegenschaften

- 3010.01 Löhne Betriebspersonal 29'844.10 Eine Stelle mehr besetzt, andererseits Lohnausfallentschädigung
- 3144.01 Baulicher Unterhalt -42'313.05 Weniger Ausgaben infolge anstehender Sanierung

2180 Tagesschule

- 3010.01 Löhne Betriebspersonal -23'563.85 Tiefere Besoldungskosten
- 4611.01 Entschädigungen vom Kanton -30'256.00 Tiefere Kantonsbeiträge da weniger Betreuungsstunden

		Rechnung 2025		Budget 2025		Rechnung 2024	
		Aufwand	Ertrag	Aufwand	Ertrag	Aufwand	Ertrag
3	Kultur, Sport und Freizeit, Kirche	481'334.80	169'914.50	452'270.00	149'135.00	419'789.78	172'102.00
	Nettoaufwand		311'420.30		303'135.00		247'687.78

Wesentliche Abweichungen

3411 *Strandbad Rostele*

- 3141.01 Baulicher Unterhalt 21'363.40 Höhere Ausgaben um den Betrieb sicherzustellen

		Rechnung 2025		Budget 2025		Rechnung 2024	
		Aufwand	Ertrag	Aufwand	Ertrag	Aufwand	Ertrag
4	Gesundheit	7'667.50		8'270.00		4'192.10	
	Nettoaufwand		7'667.50		8'270.00		4'192.10

Keine wesentlichen Abweichungen

		Rechnung 2025		Budget 2025		Rechnung 2024	
		Aufwand	Ertrag	Aufwand	Ertrag	Aufwand	Ertrag
5	Soziale Sicherheit	1'156'052.90	89'519.40	1'205'475.00	80'600.00	1'105'534.95	84'676.68
	Nettoaufwand		1'066'533.50		1'124'875.00		1'020'858.27

Wesentliche Abweichungen

5451 *Kinderkrippen und Kinderhorte*

- 3636.01 Beiträge an private Organisationen 20'290.80 Mehr Betreuungsgutscheine (Kibon), entsprechend höherer Lastenausgleich z.G. der Gemeinde

5799 *Lastenausgleich Sozialhilfe*

- 3611.01 Beiträge an Kanton -29'254.30 Tiefere Zahlung Lastenausgleich an Kanton
- 4611.01 Beiträge vom Kanton 9'519.40 Höhere Lastenausgleichzahlung (Kibon)

		Rechnung 2025		Budget 2025		Rechnung 2024	
		Aufwand	Ertrag	Aufwand	Ertrag	Aufwand	Ertrag
6	Verkehr und Nachrichtenübermittlung	1'589'576.07	695'655.65	1'545'200.00	567'275.00	1'445'781.58	619'527.74
	Nettoaufwand		893'920.42		977'925.00		826'253.84

Wesentliche Abweichungen

6150 Gemeindestrassen

- 3010.01 Besoldungen Betriebspersonal 51'364.71 Mehrkosten infolge Personalfluktuaton, Folgeregungen, Personalausfälle
- 3010.09 Lohnausfallentschädigungen UVG, KTG, EO -28'641.20 Lohnausfallentschädigungen Personalausfälle
- 3090.01 Aus- und Weiterbildung -11'900.00 Keine Ausbildung im Rechnungsjahr
- 3141.01 Baulicher Unterhalt 88'401.55 Hauptsächlich Umbuchungen aus Investitionsrechnung
- 3141.06 Unterhalt Twannbachschlucht -43'371.85 Weniger Unterhaltsarbeiten

6155 Parkplätze

- 4240.01 Benützungsggebühren und Dienstleistungen 37'625.51 Mehrerträge Parkplatzgebühren

		Rechnung 2025		Budget 2025		Rechnung 2024	
		Aufwand	Ertrag	Aufwand	Ertrag	Aufwand	Ertrag
7	Umweltschutz und Raumordnung	1'087'758.36	929'574.91	1'085'300.00	898'095.00	1'085'082.19	890'696.29
	Nettoaufwand		158'183.45		187'205.00		194'385.90

Wesentliche Abweichungen

7201 Abwasserentsorgung

- 3143.21 ZPA, Zustandserfassung privater Leitungen 84'575.93 Verschiebung der Arbeiten, wird dem Werterhalt entnommen

7301 Abfallentsorgung

- 3130.31 Spezialsammlungen -14'072.18 Minderausgaben

		Rechnung 2025		Budget 2025		Rechnung 2024	
		Aufwand	Ertrag	Aufwand	Ertrag	Aufwand	Ertrag
8	Volkswirtschaft	188'912.26	248'662.12	197'130.00	190'305.00	151'490.75	217'044.02
	Nettoaufwand				6'825.00		
	Nettoertrag	59'749.86				65'553.27	

Wesentliche Abweichungen

8110 Landwirtschaft

- 3143.01 Baulicher Unterhalt 27'785.60 Trockenmauer Gauchete, Natursteinmauer Burgweg waren nicht geplant

8710 Elektrizität allgemein

- 4510.01 Entnahme aus Spezialfinanzierung 68'355.46 Entnahme aus der Vorfinanzierung war tiefer budgetiert

		Rechnung 2025		Budget 2025		Rechnung 2024	
		Aufwand	Ertrag	Aufwand	Ertrag	Aufwand	Ertrag
9	Finanzen und Steuern	307'475.25	4'892'519.10	457'570.00	5'177'200.00	429'514.85	4'777'320.53
	Nettoertrag	4'585'043.85		4'719'630.00		4'347'805.68	

Wesentliche Abweichungen

9100 Allgemeine Gemeindesteuern

- 4000.01 Einkommenssteuern natürliche Personen -298'092.20 Die Einkommenssteuern sind tiefer ausgefallen
- 4001.01 Vermögenssteuern natürliche Personen 19'129.10 Tiefere Erträge
- 4001.50 Passive Steuerauscheidungen -37'357.35 Höhere Ausscheidungen
- 4002.10 Quellensteuer 20'613.90 Höhere Erträge
- 4010.01 Gewinnsteuern 96'126.50 Höhere Erträge

9101 Sondersteuern (einmalig)

- 4022.01 Grundstücksgewinnsteuern 21'916.60 Mehrerträge, einmalig
- 4022.10 Sonderveranlagungen -46'524.30 Mindererträge, einmalig

9300 Finanz- und Lastenausgleich

- 3622.70 Ausgleichszahlung Disparitätenabbau -80'850.00 Infolge tieferer Steuerkraft tiefere Ausgleichszahlung

9500 Ertragsanteile, übrige

- 4024.01 Erbschafts- und Schenkungssteuer 47'219.00 Mehrertrag, nicht budgetiert da extrem selten

4.2. Investitionsrechnung

		Rechnung 2025		Budget 2025		Rechnung 2024	
		Ausgaben	Einnahmen	Ausgaben	Einnahmen	Ausgaben	Einnahmen
	INVESTITIONSRECHNUNG	1'309'330.38	1'309'330.38	1'235'000.00	1'235'000.00	3'253'747.00	3'253'747.00
0	Allgemeine Verwaltung	1'264.75				13'201.90	
	Nettoausgaben		1'264.75				13'201.90
2	Bildung	345'718.45		500'000.00		360'468.20	2'540.00
	Nettoausgaben		345'718.45		500'000.00		357'928.20
3	Kultur, Sport und Freizeit, Kirche	7'286.10	119'500.00	135'000.00			
	Nettoausgaben				135'000.00		
	Nettoeinnahmen	112'213.90					
6	Verkehr und Nachrichtenübermittlung	682'901.95		575'000.00		2'506'182.20	51'484.00
	Nettoausgaben		682'901.95		575'000.00		2'454'698.20
7	Umweltschutz und Raumordnung	97'128.77				101'993.93	
	Nettoausgaben		97'128.77				101'993.93
8	Volkswirtschaft	55'454.81		25'000.00		92'305.65	116'593.42
	Nettoausgaben		55'454.81		25'000.00		
	Nettoeinnahmen					24'287.77	
9	Finanzen und Steuern	119'575.55	1'189'830.38		1'235'000.00	179'595.12	3'083'129.58
	Nettoeinnahmen	1'070'254.83		1'235'000.00		2'903'534.46	

5. SACHGRUPPEN

5.1. Erfolgsrechnung

		Rechnung 2025		Budget 2025		Rechnung 2024	
		Aufwand	Ertrag	Aufwand	Ertrag	Aufwand	Ertrag
	Erfolgsrechnung	8'332'188.42	8'332'188.42	8'490'330.00	8'490'330.00	8'167'489.03	8'167'489.03
3	Aufwand	8'298'989.44		8'491'025.00		8'132'663.52	
30	Personalaufwand	1'489'106.55		1'435'340.00		1'383'734.57	
31	Sach- und übriger Betriebsaufwand	2'420'655.64		2'549'025.00		2'271'974.68	
33	Abschreibungen Verwaltungsvermögen	675'150.73		738'240.00		686'608.14	
34	Finanzaufwand	27'620.90		24'200.00		22'324.23	
35	Einlagen in Fonds und Spezialfinanzierungen	242'802.00		253'000.00		242'802.00	
36	Transferaufwand	3'126'072.38		3'258'875.00		3'234'983.38	
38	Ausserordentlicher Aufwand	10'000.00		10'000.00		20'000.00	
39	Interne Verrechnungen	307'581.24		222'345.00		270'236.52	
4	Ertrag		8'179'877.87		8'179'770.00		8'007'398.93
40	Fiskalertrag		4'504'926.75		4'709'080.00		4'471'597.95
41	Regalien und Konzessionen		60'854.95		70'000.00		65'632.30
42	Entgelte		1'418'305.17		1'378'640.00		1'394'576.32
43	Verschiedene Erträge		102'336.50		108'000.00		140'944.65
44	Finanzertrag		237'614.50		255'040.00		230'699.05
45	Entnahmen Fonds u. Spezialfinanzierungen		316'256.26		171'500.00		142'798.55
46	Transferertrag		1'230'711.00		1'257'665.00		1'285'563.59
48	Ausserordentlicher Ertrag		1'291.50		7'500.00		5'450.00
49	Interne Verrechnungen		307'581.24		222'345.00		270'136.52
9	Abschlusskonten	33'198.98	152'310.55	-695.00	310'560.00	34'825.51	160'090.10
90	Abschluss Erfolgsrechnung	33'198.98	152'310.55	-695.00	310'560.00	34'825.51	160'090.10

5.2. Investitionsrechnung

		Rechnung 2025		Budget 2025		Rechnung 2024	
		Ausgaben	Einnahmen	Ausgaben	Einnahmen	Ausgaben	Einnahmen
	Investitionsrechnung	1'309'330.38	1'309'330.38	1'235'000.00	1'235'000.00	3'253'747.00	3'253'747.00
5	Investitionsausgaben	1'309'330.38		1'235'000.00		3'253'747.00	
50	Sachanlagen	1'201'501.08		1'235'000.00		2'982'494.58	
52	Immaterielle Anlagen	-11'746.25				91'657.30	
59	Übertrag an Bilanz	119'575.55				179'595.12	
6	Investitionseinnahmen		1'309'330.38		1'235'000.00		3'253'747.00
63	Investitionsbeiträge f. eigene Rechnung		119'500.00				170'617.42
69	Übertrag an Bilanz		1'189'830.38		1'235'000.00		3'083'129.58
	Nettoinvestitionen	1'070'254.83		1'235'000.00		2'903'534.46	

6. GELDFLUSSRECHNUNG

Bezeichnung	2025	2024
Geldfluss aus betrieblicher Tätigkeit		
(-) Aufwandüberschuss / Ertragsüberschuss	-119'891.42	-125'264.59
Abschreibungen Verwaltungsvermögen	675'150.73	686'608.14
Abschreibungen Investitionsbeiträge	0.00	0.00
Einlagen in das Eigenkapital	10'000.00	20'000.00
(-) Entnahmen aus dem Eigenkapital	-1'291.50	-5'450.00
Verluste aus Verkauf Finanzanlagen FV und Übertragung Finanzanlagen FV ins VV / (-) Gewinne aus Verkauf Finanzanlagen FV	0.00	0.00
Verluste aus Verkauf Sachanlagen FV und Übertragung Sachanlagen FV ins VV / (-) Gewinne aus Verkauf Sachanlagen FV	0.00	0.00
(-) Wertberichtigungen Anlagen FV / Wertberichtigungen Anlagen FV	-15'120.00	-560.00
Wertberichtigungen Darlehen/Beteiligungen VV	0.00	0.00
(-) Aufwertung VV	0.00	0.00
Abnahme/(-) Zunahme Forderungen	63'515.62	168'226.47
(-) Zunahme/Abnahme Vorräte	-806.00	-4'160.00
Abnahme/(-) Zunahme aktive Rechnungsabgrenzungen	24'645.35	4'154.96
(-) Abnahme/Zunahme Laufende Verbindlichkeiten	-235'287.80	365'209.47
Zunahme/(-) Abnahme kurzfr. Rückstellungen	20'645.85	13'259.87
Zunahme/(-) Abnahme passive Rechnungsabgrenzungen	20'039.55	32'464.70
(-) Abnahme/Zunahme langfr. Rückstellungen	-2'280.00	-2'270.00
(-) Abnahme/Zunahme Spezialfinanzierungen im EK und Vorfinanzierungen	-60'674.41	100'003.45
Geldfluss aus betrieblicher Tätigkeit	378'645.97	1'252'222.47

Geldfluss aus Investitionstätigkeit		
Zahlungen für Nettoinv. Sachanlagen + Immat. Anlagen+ Investitionsbeiträge VV	-1'070'254.83	-2'903'534.46
(-) Auszahlungen für Darlehen/Beteiligungen VV	0.00	0.00
Einzahlung für Darlehen/Beteiligungen VV	0.00	0.00
(-) Kauf Sachanlagen FV	0.00	0.00
Verkauf Sachanlagen FV	0.00	0.00
(-) Investitionen Sachanlagen FV	0.00	0.00
(-) Kauf kurzfristige Finanzanlagen FV	0.00	0.00
Verkauf kurzfristige Finanzanlagen FV	0.00	0.00
(-) Kauf langfristige Finanzanlagen FV	0.00	0.00
Verkauf langfristige Finanzanlagen FV	0.00	0.00
Geldfluss aus Investitionstätigkeit	-1'070'254.83	-2'903'534.46
Geldfluss aus Finanzierungstätigkeit		
Zunahme/ (-) Abnahme Kontokorrente mit Dritten	0.00	0.00
Aufnahme kurzfristige Finanzverbindlichkeiten	0.00	0.00
(-) Rückzahlung kurzfristige Finanzverbindlichkeiten	0.00	0.00
Aufnahme langfristige Finanzverbindlichkeiten	1'000'000.00	420'000.00
(-) Rückzahlung langfristige Finanzverbindlichkeiten	0.00	0.00
(-) Abnahme/Zunahme Stiftungen, Legate, Zuwendungen im FK sowie Fonds im FK	-11'630.00	400.00
Geldfluss aus Finanzierungstätigkeit	988'370.00	420'400.00
Total Geldfluss	296'761.14	-1'230'911.99
Bestand Flüssige Mittel und kurzfristige Geldanlagen 1.1.	1'639'483.40	2'870'395.39
Bestand Flüssige Mittel und kurzfristige Geldanlagen 31.12.	1'936'244.54	1'639'483.40
<i>Kontrollrechnung: Differenz</i>	0.00	0.00

7. FINANZKENNZAHLEN

7.1. Gesamthaushalt

Kennzahl	2021	2022	2023	2024	2025	Ø 5 Jahre	Kommentar/Interpretation
Nettoverschuldungsquotient	-81.1%	-72.4%	-73.3%	-12.4%	-4.4%	-54.2%	Nettoverschuldung in % des Fiskalertrags, inkl. Finanzausgleich. Der Nettoverschuldungsquotient gibt an, welcher Anteil der direkten Steuern +/- Finanzausgleich erforderlich wäre, um die Nettoschulden zu tilgen. Richtwert: < 100% ideal.
Selbstfinanzierungsgrad	97.7%	76.9%	99.1%	28.2%	45.9%	73.9%	Selbstfinanzierung in % der Nettoinvestitionen. Der Selbstfinanzierungsgrad gibt Antwort auf die Frage, wie weit die Investitionen aus selbst erarbeiteten Mitteln bezahlt werden können. Richtwert: > 100% ideal.
Zinsbelastungsanteil	0.0%	-0.2%	-0.3%	-0.2%	-0.1%	-0.4%	Nettozinsen in % des Laufenden Ertrages. Der Zinsbelastungsanteil sagt aus, wie stark der Laufende Ertrag durch den Zinsendienst belastet ist. Je tiefer der Wert, desto grösser der Handlungsspielraum. Richtwert: 0-4% gut.
Bruttoverschuldungsanteil	52.6%	43.9%	51.3%	57.0%	53.0%	50.6%	Bruttoschuld in % des Laufenden Ertrages. Die Bruttoverschuldung informiert über das Mass der Verschuldung einer Gemeinde. Richtwert: < 50% = sehr gut.
Investitionsanteil	17.6%	20.4%	13.9%	30.7%	14.3%	18.3%	Bruttoinvestitionen in % der Gesamtausgaben. Der Investitionsanteil informiert über das Mass der Investitionstätigkeit einer Gemeinde. Aussage: < 10% = schwache Investitionstätigkeit.
Kapitaldienstanteil	8.7%	7.1%	8.1%	8.7%	8.5%	7.5%	Kapitaldienst in % des Laufenden Ertrages. Der Kapitaldienstanteil informiert darüber, wie stark der Laufende Ertrag durch Zinsendienst und Abschreibungen belastet ist. Richtwert: < 5% = geringe Belastung.
Nettoschuld in Franken pro Einwohner	-CHF 2'465	-CHF 2'175	-CHF 2'229	-CHF 343	CHF 139	-CHF 1'603	Die Nettoschuld pro Einwohner wird als Gradmesser für die Verschuldung verwendet. Ein negativer Wert entspricht einem Nettovermögen pro Einwohner.

Kennzahl	2021	2022	2023	2024	2025	Ø 5 Jahre	Kommentar/Interpretation
Selbstfinanzierungsanteil	15.8%	14.7%	15.1%	10.6%	6.2%	13.0%	Selbstfinanzierung in % des Laufenden Ertrages. Der Selbstfinanzierungsanteil gibt Auskunft über die finanzielle Leistungsfähigkeit unserer Gemeinde. Je höher der Wert, desto grösser ist der Spielraum für den Schuldenabbau oder die Finanzierung von Investitionen und deren Folgekosten. Richtwert: 10-20% = mittel
Nettozinsbelastungsanteil	-0.4%	-0.5%	-0.9%	-0.4%	-0.5%	-1.2%	Finanzaufwand netto in % des Steuerertrages. Richtwert 0-4% = Sehr tiefe Belastung
Massgebliches Eigenkapital pro Einwohner	CHF 4'946	CHF 5'339	CHF 5'827	CHF 5'774	CHF 5'759	CHF 5'392	Vergleichsgrösse

7.2. Allgemeiner Haushalt

Kennzahl	2021	2022	2023	2024	2025	Ø 5 Jahre	Kommentar/Interpretation
Selbstfinanzierungsgrad	82.9%	69.1%	99.8%	20.6%	52.7%	66.3%	Selbstfinanzierung in % der Nettoinvestitionen. Der Selbstfinanzierungsgrad gibt Antwort auf die Frage, wie weit die Investitionen aus selbst erarbeiteten Mitteln bezahlt werden können. Richtwert: > 100% ideal.
Bilanzüberschussquotient	125.7%	127.2%	127.7%	137.7%	117.7%	126.0%	Bilanzüberschuss in % des Fiskalertrages (inkl. Finanzausgleich). Nach Gemeindegrösse abgestufte Mindestausstattung des Eigenkapitals (Bilanzüberschuss) zur Abdeckung von Aufwandüberschüssen, zum Schutz vor einem Bilanzfehlbetrag sowie zur Verstärkung der Risikofähigkeit. Richtwert: > 60 % Gemeinden unter 2'000 Einwohner.

7.3. Spezialfinanzierung Hafenanlagen

Kennzahl	2021	2022	2023	2024	2025	Ø 5 Jahre	Kommentar/Interpretation
Selbstfinanzierungsgrad	0.00%	0.00%	0.00%	0.00%	0.00%	276.60%	Selbstfinanzierung in % der Nettoinvestitionen . Der Selbstfinanzierungsgrad gibt Antwort auf die Frage, wie weit die Investitionen aus selbst erarbeiteten Mitteln bezahlt werden können. Richtwert: > 100% ideal.
Kostendeckungsgrad	143.67%	132.77%	112.29%	141.19%	130.06%	136.3%	Aufwand in % des Ertrages . Der Kostendeckungsgrad gibt Antwort auf die Frage, wie weit der Aufwand aus selbst erarbeiteten Erträgen gedeckt ist. > 100% = Ertragsüberschuss

7.4. Spezialfinanzierung Abwasserentsorgung

Kennzahl	2021	2022	2023	2024	2025	Ø 5 Jahre	Kommentar/Interpretation
Selbstfinanzierungsgrad	100.00%	100.00%	100.00%	607.17%	32.05%	535.23%	Selbstfinanzierung in % der Nettoinvestitionen . Der Selbstfinanzierungsgrad gibt Antwort auf die Frage, wie weit die Investitionen aus selbst erarbeiteten Mitteln bezahlt werden können. Richtwert: > 100% ideal.
Kostendeckungsgrad	164.29%	120.02%	94.62%	92.91%	100.88%	102.8%	Aufwand in % des Ertrages . Der Kostendeckungsgrad gibt Antwort auf die Frage, wie weit der Aufwand aus selbst erarbeiteten Erträgen gedeckt ist. > 100% = Ertragsüberschuss
Werterhaltungsquote	1.56%	2.42%	4.48%	5.00%	5.07%	3.98%	Bestand Werterhalt in % des Wiederbeschaffungswertes.

7.5. Spezialfinanzierung Abfallentsorgung

Kennzahl	2021	2022	2023	2024	2025	Ø 5 Jahre	Kommentar/Interpretation
Selbstfinanzierungsgrad	n.a.	n.a.	n.a.	n.a.	n.a.	n.a.	Selbstfinanzierung in % der Nettoinvestitionen . Der Selbstfinanzierungsgrad gibt Antwort auf die Frage, wie weit die Investitionen aus selbst erarbeiteten Mitteln bezahlt werden können. Richtwert: > 100% ideal.
Kostendeckungsgrad	94.6%	94.9%	109.7%	112.5%	96.5%	100.6%	Aufwand in % des Ertrages . Der Kostendeckungsgrad gibt Antwort auf die Frage, wie weit der Aufwand aus selbst erarbeiteten Erträge gedeckt ist. > 100% = Ertragsüberschuss

8. ANTRAG DER EXEKUTIVE**8.1. Genehmigung**

Gemäss Art. 71 GV (170.111) verabschiedet der Gemeinderat die Jahresrechnung 2025 der Einwohnergemeinde Twann-Tüscherz zuhanden der Gemeindeversammlung.

ERFOGLSRECHNUNG

Aufwand Gesamthaushalt	CHF	8'298'989.44
Ertrag Gesamthaushalt	CHF	8'179'877.87
Aufwandüberschuss Gesamthaushalt	CHF	-119'111.57

Davon

Aufwand Allgemeiner Haushalt	CHF	7'293'700.91
Ertrag Allgemeiner Haushalt	CHF	7'146'809.06
Aufwandüberschuss Allgemeiner Haushalt	CHF	-146'891.85

Aufwand SF Hafenanlage	CHF	88'261.19
Ertrag SF Hafenanlage	CHF	114'789.20
Ertragsüberschuss SF Hafenanlagen	CHF	26'528.01

Aufwand Abwasserentsorgung	CHF	761'519.80
Ertrag Abwasserentsorgung	CHF	768'190.77
Ertragsüberschuss Abwasserentsorgung	CHF	6'670.97

Aufwand Abfallentsorgung	CHF	155'507.54
Ertrag Abfallentsorgung	CHF	150'088.84
Aufwandüberschuss Abfallentsorgung	CHF	5'418.70

INVESTITIONSRECHNUNG	Ausgaben	CHF	1'189'754.83
	Einnahmen	CHF	119'500.00
	Nettoinvestitionen	CHF	1'070'254.83

NACHKREDITE (*gemäss separater Tabelle, Kompetenz Gemeindeversammlung*) **CHF** **0.00**

8.2. Antrag

Der Gemeindeversammlung wird beantragt, die Jahresrechnung 2025 zu genehmigen und die Nachkredite von CHF 770'228.48 zur Kenntnis zu nehmen.

Twann-Tüscherz, 11. Mai 2026

EINWOHNERGEMEINDE TWANN-TÜSCHERZ

Bramwell Kaltenrieder
Gemeindepräsident

Karin Mathys
Geschäftsleiterin

Alexandra Zürcher
Finanzverwalterin

9. BESTÄTIGUNGSBERICHT



Bericht des Rechnungsprüfungsorgans zur Jahresrechnung 2024

An die Gemeindeversammlung der
Einwohnergemeinde Twann-Tüscherz

Als Rechnungsprüfungsorgan haben wir die Jahresrechnung der Einwohnergemeinde Twann-Tüscherz bestehend aus Berichterstattung, Bilanz, Erfolgsrechnung, Investitionsrechnung, Geldflussrechnung und Anhang für das am 31. Dezember 2024 abgeschlossene Rechnungsjahr geprüft.

Verantwortung des Gemeinderates

Der Gemeinderat ist für die Aufstellung der Jahresrechnung in Übereinstimmung mit den kantonalen und kommunalen gesetzlichen Vorschriften verantwortlich. Diese Verantwortung beinhaltet die Ausgestaltung, Implementierung und Aufrechterhaltung eines internen Kontrollsystems mit Bezug auf die Aufstellung der Jahresrechnung, die frei von wesentlichen falschen Angaben als Folge von Verstössen oder Irrtümern ist. Darüber hinaus ist der Gemeinderat für die Anwendung sachgemässer Rechnungslegungsmethoden sowie die Vornahme angemessener Schätzungen verantwortlich.

Verantwortung des Rechnungsprüfungsorgans

Unsere Verantwortung ist es, aufgrund unserer Prüfung ein Prüfungsurteil über die Jahresrechnung abzugeben. Wir haben unsere Prüfung in Übereinstimmung mit den gesetzlichen Vorschriften und der Arbeitshilfe für Rechnungsprüfungsorgane (AH RPO, Ausgabe 2016) vorgenommen. Die Prüfung haben wir so zu planen und durchzuführen, dass wir hinreichende Sicherheit gewinnen, ob die Jahresrechnung frei von wesentlichen falschen Angaben ist.

Eine Prüfung beinhaltet die Durchführung von Prüfungshandlungen zur Erlangung von Prüfungsnachweisen für die in der Jahresrechnung enthaltenen Wertansätze und sonstigen Angaben. Die Auswahl der Prüfungshandlungen liegt im pflichtgemässen Ermessen des Prüfers. Dies schliesst eine Beurteilung der Risiken wesentlicher falscher Angaben in der Jahresrechnung als Folge von Verstössen oder Irrtümern ein. Bei der Beurteilung dieser Risiken berücksichtigt der Prüfer das interne Kontrollsystem, soweit es für die Aufstellung der Jahresrechnung von Bedeutung ist, um die den Umständen entsprechenden Prüfungshandlungen festzulegen, nicht aber um ein Prüfungsurteil über die Wirksamkeit des internen Kontrollsystems abzugeben.

Die Prüfung umfasst zudem die Beurteilung der Angemessenheit der angewandten Rechnungslegungsmethoden, der Plausibilität der vorgenommenen Schätzungen sowie eine Würdigung der Gesamtdarstellung der Jahresrechnung. Wir sind der Auffassung, dass die von uns erlangten Prüfungsnachweise eine ausreichende und angemessene Grundlage für unser Prüfungsurteil bilden.

Prüfungsurteil

Nach unserer Beurteilung entspricht die Jahresrechnung für das am 31. Dezember 2024 abgeschlossene Rechnungsjahr den kantonalen und kommunalen gesetzlichen Vorschriften.

Berichterstattung aufgrund weiterer gesetzlicher Vorschriften

Wir bestätigen, dass wir die Anforderungen an die Befähigung gemäss Art. 123 GV und die besonderen Voraussetzungen gemäss Art. 124 GV erfüllen und keine mit unserer Unabhängigkeit nicht vereinbare Sachverhalte vorliegen.

Wir beantragen, die Jahresrechnung per 31. Dezember 2024 mit Aktiven und Passiven von Fr. 14'25'346.00 und einen Aufwandüberschuss (Gesamthaushalt) von Fr. 125'264.59 zu genehmigen.

Vorjahr

Urtenen-Schönbühl, 16. Juni 2025

ROD Treuhand AG



Martin Debrunner
Leitender Revisor



Matthias Kummer

10. GENEHMIGUNG DER JAHRESRECHNUNG

Die Gemeindeversammlung hat die Jahresrechnung 2025 am 22.06.2026 gemäss dem vorstehenden Antrag des Gemeinderates vom 11. Mai 2026 genehmigt.

Twann-Tüscherz, 22.06.2026

EINWOHNERGEMEINDE TWANN-TÜSCHERZ

Bramwell Kaltenrieder	Karin Mathys
Gemeindepräsident	Geschäftsleiterin

11. ANHANG

11.1. Regelwerk

11.1.1. Angewendetes Regelwerk

Der Rechnungsabschluss der Einwohnergemeinde Twann-Tüscherz ist in Übereinstimmung mit den geltenden kantonalen gesetzlichen Grundlagen erstellt worden.

Gemeindegesezt (GG, BSG 170.11)

Gemeindeverordnung (GV, BSG 170.111)

Direktionsverordnung über den Finanzhaushalt der Gemeinden (FHDV, BSG 170.511)

Diese orientieren sich gemäss Art. 70 Absatz 1 GG am Harmonisierten Rechnungslegungsmodell für die Kantone und Gemeinden, HRM2, laut Handbuch der Konferenz der Kantonalen Finanzdirektoren. Die kantonalen Bestimmungen weichen in einzelnen Bereichen von den Empfehlungen des HRM2 ab. Das Amt für Gemeinden und Raumordnung stellt eine Auflistung dieser Ausnahmen zur Verfügung unter www.be.ch/gemeinden > Rubrik Gemeindefinanzen > HRM2 > Praxishilfen.

11.1.2. Bewertung Finanzvermögen (gemäss Art. 32d Abs. b FHDV)

Vermögenswerte im Finanzvermögen werden bilanziert, wenn sie einen künftigen Nutzen erbringen und ihr Wert verlässlich ermittelt werden kann. Sie werden bei erstmaliger Bilanzierung zu Anschaffungs- bzw. Herstellungskosten bilanziert. Entstehen der Gemeinde keine Kosten, wird zum Verkehrswert zum Zeitpunkt des Zugangs bilanziert. Folgebewertungen erfolgen zum Verkehrswert am Bilanzstichtag, wobei eine systematische Neubewertung bei Liegenschaften mit Ausnahme von Baurechten alle fünf Jahre oder bei Änderung des amtlichen Werts, bei allen anderen Vermögenswerten jährlich erfolgt. Die Bilanzwerte sind bei eingetretenen dauerhaften Wertminderungen oder Verlusten sofort zu berichtigen.

Art des Finanzvermögens	Bewertungsgrundsatz	Letztmalige Bewertung	Einlage in Neubewertungsreserve**		Entnahmen
Grundstücke im Kt. Bern	Faktor 1.4 vom amtl. Wert	31.12.2020	CHF	8'380.00	CHF
BKW-Aktien	Steuerwert per 31.12.xx	31.12.2022	CHF	23'375.00	CHF 15'895.00

** einmalig beim ersten Rechnungsabschluss nach Einführung von HRM2 aufführen

11.1.3. Bewertung Verwaltungsvermögen

Vermögenswerte im Verwaltungsvermögen werden bilanziert, wenn sie einen künftigen mehrjährigen öffentlichen Nutzen hervorbringen und ihr Wert verlässlich ermittelt werden kann. Sie werden zu Anschaffungs- bzw. Herstellkosten nach der Nettomethode bilanziert und nach der definierten Nutzungsdauer linear abgeschrieben. Entstehen der Gemeinde keine Kosten, wird zum Verkehrswert zum Zeitpunkt des Zugangs bilanziert. Die Bilanzwerte sind bei eingetretenen dauerhaften Wertminderungen oder Verlusten sofort zu berichtigen. Die geltenden Anlagekategorien und Nutzungsdauern sind in Anhang 2 GV umschrieben.

11.1.4. Aktivierungsgrenzen

Allgemeiner Haushalt	CHF 20'000.00
Spezialfinanzierungen	CHF 20'000.00

11.1.5. Bestehendes Verwaltungsvermögen

Seit dem Übergang auf HRM2 im Jahr 2016 wird das bestehende Verwaltungsvermögen linear über 12 Jahre abgeschrieben. Davon ausgenommen sind die Positionen gemäss Ziffer 4.1.3 der Übergangsbestimmungen der GV.

11.2. Grundlagen der Jahresrechnung

Als Grundlage für die Jahresrechnung 2025 dienen das Budget 2025 und die Vorjahresrechnung 2024.

Genehmigung / Prüfung

	Budget 2025	Jahresrechnung 2024
Gemeinderat	14.10.2024	22.05.2025
Bestätigungsbericht Rechnungsprüfungsorgan		16.06.2025
Gemeindeversammlung	26.11.2024	23.06.2025

11.3. Eigenkapitalnachweis

Eigenkapital per 01.01.2025			Veränderungsnachweis				Eigenkapital per 31.12.2025		
CHF			Erhöhung (+) durch		Reduktion (-) durch		CHF		
29	Eigenkapital	9'878'014		CHF		CHF	29	Eigenkapital	9'706'157
290	Verpflichtungen (+) bzw. Vorschüsse (-) gegenüber Spezialfinanzierungen	2'094'219		33'199		-81'359	290	Verpflichtungen (+) bzw. Vorschüsse (-) gegenüber Spezialfinanzierungen	2'046'059
29000	SF Feuerwehr zweiseitig	8'567	3510.01		4510.01	-780	29000	SF Feuerwehr zweiseitig	7'787
29000	SF Hafenanlagen	431'146	9010.01		26'528	9011.00	29000	SF Feuerwehr zweiseitig	457'674
29002	SF Abwasserentsorgung	869'309	9010.20		6'671	9011.20	29002	SF Abwasserentsorgung	875'980
29003	SF Abfall	50'209	9010.30			9011.30	29003	SF Abfall	44'791
29004	SF Elektrizität	734'987	3510.01			4510.01	29004	SF Elektrizität	659'827
293	Vorfinanzierungen	1'053'531		252'802		-228'316	293	Vorfinanzierungen	1'078'017
29300	SF Kulturfonds	68'405	3893	0	4893		29300	Allgemeiner Haushalt	68'405
29300	SF Rebmauern	20'000	3893	10'000	4893		29300	SF Rebmauern	30'000
29302	Abwasserentsorgung Werterhalt	965'126	3510	242'802	4510	-228'316	29302	Abwasserentsorgung Werterhalt	979'612
294	Reserven					0	294	Reserven	
29400	Zusätzliche Abschreibungen	2'210'426	3894.01		4894.01	0	29400	Zusätzliche Abschreibungen	2'210'426
296	Neubewertungsreserve Finanzvermögen	10'694		0		-1'292	296	Neubewertungsreserve Finanzvermögen	9'403
29600	Neubewertungsreserve FV	1'292	3896.xx	0	4896.xx	-1'292	29600	Neubewertungsreserve FV	0
29601	Schwankungsreserven	9'403		0		0	29601	Schwankungsreserven	9'403
299	Bilanzüberschuss/-Fehlbetrag	4'509'144	2990	76'979	-	-223'871	299	Bilanzüberschuss/-Fehlbetrag	4'362'252
				Jahresergebnis Überschuss (+) Defizit (-)					

11.4. Rückstellungsspiegel

205 Kurzfristige Rückstellungen

Konto	Bezeichnung	Buchwert 01.01.2025	Veränderung			Buchwert 31.12.2025	Kommentar
			Bildung	Verwendung	Auflösung		
20500.01	Kurzfristige Rückstellungen aus Mehrleistungen Personal	35'196.32	20'645.88		0.03	55'842.17	Bildung aufgrund der Überstunden- und Ferienguthaben per 31.12.

208 Langfristige Rückstellungen

Konto	Bezeichnung	Buchwert 01.01.2025	Veränderung			Buchwert 31.12.2025	Kommentar
			Bildung	Verwendung	Auflösung		
20860.01	Personalvorsorgefonds	24'596.75	120.00	2'400.00		22'316.75	Verzinsung, Auszahlung Pension

Total kurzfristige Rückstellungen	35'196.32	20'645.88	0.00	0.03	55'842.17
Total langfristige Rückstellungen	24'596.75	120.00	2'400.00	0.00	22'316.75
Total Rückstellungen	59'793.07	20'765.88	2'400.00	0.03	78'158.92

11.5. Beteiligungsspiegel

Beteiligungen (im Sinne der öffentlichen Aufgabenerfüllung)											
Name, Sitz Rechtsform	Tätigkeitsgebiet	Nominal- kapital CHF (100 %)	Eigentums- anteil	Stimmanteil - E: Exekutive - L: Legislative	Wesentliche Beteiligte	Buchwert per 31.12. CHF	Anschaf- fungswert CHF	Wesentliche Be- teiligungen der Organisation	Rechnungs- legungsnorm; Aussage zur Jahresrechnung	Zahlungsströme Berichtsjahr	Spezifische Risiken
Gemeindeeigene Unternehmen (Anstalten) gem. Art. 64 Abs. 1 Bst. b GG											
keine											
Öffentlich-rechtliche Organisationen der interkommunalen Zusammenarbeit (Gemeindeverbände, Anstalten usw)*											
Einwohnergemeinde Biel	Regiofeuerwehr Biel- Umgebung							Nach Kostenteiler	HRM2	Betriebsbeitrag	
Einwohnergemeinde Biel	ZSO Biel							Nach Kostenteiler	HRM2	Betriebsbeitrag	
Musikschule Biel	Musikschule							Nach Verteilschlüssel	OgR	Betriebsbeitrag	
Einwohnergemeinde Biel	Schulsozialdienst							nach Aufwand	HRM2	Betriebsbeitrag	
Gemeindeverband Kulturförderung Biel- Seeland-Berner Jura	Förderung Kultur							gemäss Leistungsvertrag	HRM1	Betriebsbeitrag	
Einwohnergemeinde Nidau	Sozialdienst inkl. Alimentenbevorschussu ng							gemäss Leistungsvertrag	HRM2	Betriebsbeitrag	
ARA am Twannbach	Abwasserentsorgung							gemäss Kostenteiler	HRM1	Betriebsbeitrag	
Einwohnergemeinde Biel	Kehrriechtsammlung							gemäss Leistungsvertrag	HRM2	Betriebsbeitrag	
Beteiligungen an juristischen Personen des Privatrechts*											
Müve Biel-Seeland AG	Entsorgung von brennbaren Siedlungsabfällen							Gebührenerhebung zur Deckung der Kosten direkt via Müve	OgR		
Wohnbaugenossenschaft Zuhause am Bielersee	Wohnen im Alter					40'000	40'000		OgR		
Bielersee- Schiffahrtsgesellschafts AG	Schiffahrt					30'300	30'300		OgR		
Mitgliedschaften in einfachen Gesellschaften, Kollektiv- und Kommanditgesellschaften*											
keine											
Vertragliche Beziehungen zur Erfüllung von Gemeindeaufgaben*											
Finances Publiques AG, Bowil	Führung Finanzverwaltung							Verrechnung nach Aufwand	OgR	gemäss Aufwand	
Einwohnergemeinde Biel	Führung Bauverwaltung							Verrechnung nach Aufwand	HRM2	gemäss Aufwand	

11.6. Gewährleistungsspiegel

Name, Sitz, Rechtsform	Rechtsbeziehung	Angaben zu den gesicherten Leistungen (Art, Betrag, Verfall, Zinsangaben usw.)	Zahlungsströme im Berichtsjahr	Spezifische zusätzliche Angaben
Privatrechtliche Unternehmen (nach OR/ZGB)				
Vita Sammelstiftung, Zürich	Anschlussvertrag	Nachschusspflicht bei Unterdeckung	gemäss Lohnmeldungen	
Öffentlich-rechtliche Unternehmen (nach Gemeindegesetz)				
Öffentlich-rechtliche Verträge				
Weitere Verpflichtungen (Altlasten, Leasing usw.)				
Gemeindeanteil Sozialhilfe	BSIG-Nr. 1/170.511/7.1	Anteil 2026 ca.CHF 386'000.00	CHF 697'625.70	Periodengerechte Abgrenzung fehlt
Gemeindeanteil Ergänzungsleistung	BSIG-Nr. 1/170.511/7.1	Anteil 2026 ca.CHF 277'240.00	CHF 265'910.00	Periodengerechte Abgrenzung fehlt
Gemeindeanteil Familienzulage	BSIG-Nr. 1/170.511/7.1	Anteil 2026 ca.CHF 5'975.00	CHF 5'652.00	Periodengerechte Abgrenzung fehlt

11.7. Anlagespiegel

	Anschaffungskosten					kumulierte Wertberichtigungen					Buchwerte
	AW per	Zuwachs/	Abgänge	Umglieder-	AW per	Stand per	Wert-	Aufwert-	Umglieder-	Stand per	BW netto
	01.01.2025	Zugänge		ungen	31.12.2025	01.01.2025	minder.	ungen	ungen	31.12.2025	31.12.2025
108 Finanzvermögen Sachanlagen	29'330.00	0.00	0.00	0.00	29'330.00	0.00	0.00	0.00	0.00	0.00	29'330.00
1080 Grundstücke unüberbaut	29'330.00	0.00	0.00	0.00	29'330.00	0.00	0.00	0.00	0.00	0.00	29'330.00
1084 Gebäude Finanzvermögen (entwidmet)	0.00	0.00	0.00	0.00	0.00	0.00	0.00	0.00	0.00	0.00	0.00
140 Sachanlagen Verwaltungsvermögen	9'513'932.00	1'201'576.63	119'575.55	0.00	10'595'933.08	-1'199'678.15	324'472.98	0.00	0.00	-1'524'151.13	9'071'781.95
1401 Strassen/Verkehrwege	1'376'049.95	262'611.55	0.00	0.00	1'638'661.50	-148'914.95	30'368.55	0.00	0.00	-179'283.50	1'459'378.00
1402 Wasserbau	37'250.80	0.00	0.00	0.00	37'250.80	-3'118.80	742.00	0.00	0.00	-3'860.80	33'390.00
1403 Tiefbauten übrige	2'257'099.35	164'329.83	0.00	0.00	2'421'429.18	-308'876.35	56'947.83	0.00	0.00	-365'824.18	2'055'605.00
1404 Hochbauten	5'503'166.45	717'099.25	75.55	0.00	6'220'190.15	-540'048.45	204'999.70	0.00	0.00	-745'048.15	5'475'142.00
1406 Mobilien	311'292.60	50'249.90	0.00	0.00	361'542.50	-198'719.60	31'414.90	0.00	0.00	-230'134.50	131'408.00
1407 Anlagen im Bau	29'072.85	7'286.10	119'500.00	0.00	-83'141.05	0.00	0.00	0.00	0.00	0.00	-83'141.05
149 Total Bestehendes Verwaltungsvermögen	3'923'736.71	0.00	0.00	0.00	3'923'736.71	-3'007'480.71	305'423.00	0.00	0.00	-3'312'903.71	610'833.00
149 Total Bestehendes Verwaltungsvermögen	3'923'736.71	0.00	0.00	0.00	3'923'736.71	-3'007'480.71	305'423.00	0.00	0.00	-3'312'903.71	610'833.00
142 Immaterielle Anlagen VV	691'180.05	-11'746.25	0.00	0.00	679'433.80	-519'217.05	45'254.75	0.00	0.00	-564'471.80	114'962.00
Software	43'012.05	0.00	0.00	0.00	43'012.05	-43'012.05	0.00	0.00	0.00	-43'012.05	0.00
übrige immaterielle Anlagen	648'168.00	-11'746.25	0.00	0.00	636'421.75	-476'205.00	45'254.75	0.00	0.00	-521'459.75	114'962.00
145 Beteiligungen VV	70'302.00	0.00	0.00	0.00	70'302.00	0.00	0.00	0.00	0.00	0.00	70'302.00
Beteiligungen	70'302.00	0.00	0.00	0.00	70'302.00	0.00	0.00	0.00	0.00	0.00	70'302.00

11.8. Kreditkontrolle

11.8.1. Verpflichtungskredite für Investitionen

Kreditbeschluss Datum	Organ	Kredit- summe	Objektbezeichnung	Kumulierte Ausgaben 01.01.2025	Investitions- ausgaben 2025	Kumulierte Ausgaben 31.12.2025	Kumulierte Einnahmen 01.01.2025	Investitions- einnahmen 2025	Kumulierte Einnahmen 31.12.2025	Saldo	Abrech- nungs- datum
			Verwaltungsliegenschaften								
25.11.2024	GR	24'000	Historisches Archiv	13'201.90	1'264.75	14'466.65				9'533.35	13.10.2025
			Bildung								
25.04.2022	GR	25'000	Sonnensegel Basisstufe	16'836.10		16'836.10				8'163.90	13.10.2025
12.06.2023	GR	35'000	Klettergerüst Rebhalle	36'945.60		36'945.60				-1'945.60	13.10.2025
12.06.2023	GR	38'000	Eingangstüren Rebhalle	42'070.00		42'070.00				-4'070.00	13.10.2025
23.08.2023	GR	80'000	Schliessanlage	80'110.75		80'110.75				-110.75	13.10.2025
12.06.2023	GR	24'000	Zustandsanalyse Schulhaus Twann	17'428.90		17'428.90				6'571.10	13.10.2025
19.12.2021	Urne	1'700'000	Schulraumoptimierung	1'780'538.70	-75.55	1'780'463.15	2'540.00		2'540.00	-80'463.15	
09.06.2024	Urne	3'000'000	Rebhalle, Sanierung Schule	0.00	345'794.00	345'794.00				2'654'206.00	
			Freizeit								
23.06.2025	GV	196'500	Pfahlbaubahnhof	0.00	7'286.10	7'286.10	0.00	119'500.00	119'500.00	189'213.90	
17.10.2022/ 21.02.2023	GR	8'000	Projekt Strandbad Rostelen	5'874.80		5'874.80				2'125.20	
25.11.2019	GV	120'000	Sanierung Hafenanlage Tüscherz	94'000.14		94'000.14				25'999.86	21.06.2021
			Verkehr								
12.06.2023	GR	140'000	Sanierung Tschüppeliweg	112'807.30		112'807.30	24'954.00		24'954.00	27'192.70	24.11.2025
04.07.2022	GR	47'000	Belagssanierung Twannbergstrasse, Bereich obere Chros	5'550.00	33'125.30	38'675.30				8'324.70	24.11.2025
01.07.2025	GR	61'000	Sanierung Galgenweg	0.00	60'320.30	60'320.30				679.70	24.11.2025
28.07.2025	GR	91'220	Sanierung Unterführung Engelberg	0.00	87'573.20	87'573.20				3'646.35	24.11.2025
20.02.2023	GR	30'000	Flurweg Eihornmatte/Bärematte	29'871.45		29'871.45				128.55	13.10.2025
06.11.2023	GR	153'000	Sicherung Treppe, San. Mauer Oberdorf Tüscherz	164'669.45		164'669.45	26'530.00		26'530.00	14'860.55	12.12.2025
19.02.2024 03.11.2025	GR	362'000	Sanierung Stützmauer Chapf	47'570.20	121'912.35	169'482.55				192'517.45	

16.09.2024 17.11.2025	GR GV	876'500	Sanierung Brücken & Stege Twannbachschlucht	22'000.00	29'860.00	51'860.00				824'640.00	
14.04.2025	GR	55'000	Isuzu (Ersatz Nissan)	0.00	50'249.90	50'249.90				4'750.10	
05.08.2024	GR	32'000	Sanierung Twannbergstrasse zwischen Gaicht und Twannberg	16'965.95	15'836.65	32'802.60				-802.60	03.11.2025
05.08.2024	GR	25'000	Sanierung Bündenacher- Tschüppeliweg	18'867.55	10'170.05	29'037.60				-4'037.60	03.11.2025
15.12.2023	GR	40'000	Strassenbeleuchtung Strandweg Ost	32'025.80		32'025.80				7'974.20	13.10.2025
08.08.2022	GR	26'000	Twannberg, mittlerer Feldweg, Westteil	35'332.20	-9'332.20	26'000.00				0.00	24.11.2025
17.10.2022	GR	96'000	Strassensanierungen 2022	154'110.00	-74'094.40	80'015.60				15'984.40	12.12.2025
21.10.2019	GR	65'000	Trockenmauer Gaucheten	72'372.05	-12'759.70	59'612.35	26'580.00		26'580.00	31'967.65	24.11.2025
21.10.2019	GR	60'000	Trockenmauer Feldwegrebe	58'847.70		58'847.70	45'940.00		45'940.00	1'152.30	03.11.2025
22.05.2017	GR	45'000	Sanierung Gieschenerbrücke	30'117.55		30'117.55				14'882.45	21.06.2021
20.02.2023	GR	36'000	Barrière Rostele	28'636.70		28'636.70				7'363.30	03.11.2025
			Werkhof								
17.12.2023	Urne	2'750'000	Werkhof Wingreis	2'332'189.45	370'040.50	2'702'229.95				47'770.05	
			Landwirtschaft								
01.10.2018 31.01.2022	GR	65'000	Inventar Rebmauern, inkl. Überarbeitung Schutzzonenplan	64'298.10		64'298.10				701.90	03.11.2025
			Raumplanung								
20.05.2019 23.11.2021 16.01.2022	GR	195'000	Uferschutzplanung	202'933.50		202'933.50				-7'933.50	13.10.2025
11.11.2019	GR	88'000	Vermessung Twann	88'000.00	-11'746.25	76'253.75				11'746.25	24.11.2025
17.08.2015	GR	30'000	Vermessung Petersinsel	4'642.95		4'642.95				25'357.05	12.12.2025
			Spezialfinanzierungen								
			Abwasserentsorgung								
26.03.2018	GR	26'500	Projekt Sanierung Abwasserleitung Twannberg	23'198.05		23'198.05				3'301.95	12.12.2025
01.07.2025	GR	225'000	Sanierung Abwasserleitung Twannberg	0.00	14'565.22	14'565.22				210'434.78	
25.08.2025	GR	150'000	Sanierung Abwasserleitung Oberdorf Alfermée	0.00	42'927.98	42'927.98				107'072.02	

01.07.2024	GR	56'000	Abwasserleitung Plattenweg, Teilsanierung, Neubau	10'336.63	32'372.80	42'709.43				13'290.57	
28.02.2022	GR	60'000	Abwasserleitung Wingreis	42'182.36		42'182.36				17'817.64	
17.3.25	GR	34'000	Kanalunterhaltsbegleitung der zukünftigen Verbandsleitung SIEL	0.00	19'009.02	19'009.02				14'990.98	
			Elektrizitätsversorgung								
11.10.2021	GR	97'000	Trafostation Sonnenfluh	99'151.22		99'151.22				-2'151.22	03.11.2025
24.04.2023	GR	26'000	Ersatz Niederspannungsverteilung TS Kirche	25'075.20		25'075.20				924.80	03.11.2025
25.04.2022	GR	90'000	E-Ladeinfrastruktur	71'734.73		71'734.73				18'265.27	03.11.2025
27.11.2023	GR	40'000	VK19, VK5, VK30	42'566.02		42'566.02				-2'566.02	12.12.2025
13.03.2023	GR	85'000	Freileitung TS Chapf	62'526.97		62'526.97				22'473.03	03.11.2025
28.11.2022	GR	125'110	Netzverstärkung VK 16 - 17	142'384.23		142'384.23	116'593.42		116'593.42	-17'274.23	03.11.2025
07.11.2022	GR	35'000	Sanierung VK 16	28'059.45		28'059.45				6'940.55	03.11.2025
13.12.2024	GR	60'000	Sanierung SK 19 Wingreis	0.00	55'454.81	55'454.81				4'545.19	
			Total	6'156'029.65	1'189'754.83	7'345'784.48	243'137.42	119'500.00	362'637.42	4'436'155.07	

Verpflichtungskreditkontrolle der Erfolgsrechnung

Kreditbeschluss Datum	Kredit- Organ	Kredit- summe	Objektbezeichnung	Kumulierte Ausgaben 01.01.2025	Investitions- ausgaben 2025	Kumulierte Ausgaben 31.12.2025	Kumulierte Einnahmen 01.01.2025	Investitions- einnahmen 2025	Kumulierte Einnahmen 31.12.2025	Saldo	Abrech- nungs- datum
			Abwasserentsorgung								
26.09.2021	Urne	1'620'000	ZPA; Zustandserfassung privater Abwasseranlagen	354'217.67	214'575.93	568'793.60	36'540.25		36'540.25	1'051'206.40	

11.8.2. Nachkredite

In der Liste sind Beträge von über Fr. 5'000.00 enthalten.

Konto	Bezeichnung	Voranschlag	Rechnung	Überschreitung	gebunden	Kompetenz GR	Kompetenz GV	Datum	Begründung
Total Nachkredite				770'228.48	505'529.63	264'698.85	0.00		
0120	Exekutive								
3000.01	Löhne, Tag- und Sitzungsgelder an Behörden und Kommissionen	114'000.00	122'759.40	8'759.40	8'759.40			11.05.2026	Mehr Sitzungen und Einzelaufwendungen
0220	Allgemeine Dienste								
3010.01	Besoldungen	372'400.00	462'795.46	90'395.46	90'395.46			11.05.2026	5 Monate doppelte Besetzung Geschäftsleitung, Rückerstattung KTG CHF 77'234.65
3132.01	Honorare für externe Berater und Fachexperten	100'500.00	139'788.05	39'288.05		39'288.05		11.05.2026	Unterstützung EWK infolge Personalausfall
3158.01	Software	50'900.00	65'791.30	14'891.30		14'891.30		11.05.2026	Höherer Supportbedarf
1400	Allgemeines Rechtswesen								
3130.03	Dienstleistungen Dritter	10'000.00	29'093.10	19'093.10		19'093.10		11.05.2026	Rechtsbeistand div. Gerichtsverfahren
3612.01	Entschädigungen an Gemeinden	25'000.00	69'405.25	44'405.25	44'405.25			11.05.2026	Mehraufwand Bauverwalterin
2111	Basisstufe								
3611.01	Entschädigungen an Kanton (Lehrerbesoldung)	146'800.00	202'661.75	55'861.75	55'861.75			11.05.2026	Höhere Pensen und mehr Schulkinder

Konto	Bezeichnung	Voranschlag	Rechnung	Überschreitung	gebunden	Kompetenz GR	Kompetenz GV	Datum	Begründung
2120	Primarstufe								
3104.01	Lehrmittel	16'570.00	27'201.45	10'631.45		10'631.45		11.05.2026	Zusätzliche Klasse IK DaZ
3110.01	Büromöbel und Geräte	16'000.00	27'930.95	11'930.95		11'930.95		14.04.2025	Möbel für zusätzliche Klasse IK DaZ
2130	Sekundarstufe I								
3611.01	Entschädigungen an Kanton (Lehrerbesoldung)	212'740.00	294'519.25	81'779.25	81'779.25			11.05.2026	Höhere Pensen und mehr Schulkinder
2140	Musikschulen								
3138.01	Beiträge Musikschulen	48'000.00	57'810.70	9'810.70	9'810.70			11.05.2026	Mehr Schüler an Musikschulen
2170	Schulliegenschaften								
3010.01	Besoldungen	184'515.00	214'359.10	29'844.10	29'844.10			11.05.2026	Personalausfall, Rückerstattung KTG
2910	Verwaltung								
3010.01	Besoldungen	20'005.00	30'431.83	10'426.83	10'426.83			11.05.2026	Support EDV mehrere Jahre abgerechnet
3411	Strandbad Rostele								
3010.01	Besoldungen	57'920.00	64'052.95	6'132.95	6'132.95			11.05.2026	Überzeitabgeltung
3120.01	Wasser, Energie, Heizmaterial	11'500.00	17'224.10	5'724.10	5'724.10			11.05.2026	Höherer Verbrauch
3141.01	Baulicher Unterhalt	9'500.00	30'863.40	21'363.40		21'363.40		11.05.2026	Sanierung infolge Rohrleitungsbruch
3420	Freizeit								
3119.01	Übrige nicht aktivierbare Anlagen	6'000.00	17'446.60	11'446.60		11'446.60		11.05.2026	Sanierung Brunnen Gaicht
5451	Kinderkrippen und Kinderhorte								
3636.01	Beiträge an private Organisationen ohne Erwerbszweck	100'000.00	120'290.80	20'290.80	20'290.80			11.05.2026	Mehr Betreuungsgutscheine im Kibon-System (Lastenausgleich)

Konto	Bezeichnung	Voranschlag	Rechnung	Überschreitung	gebunden	Kompetenz GR	Kompetenz GV	Datum	Begründung
6150	Gemeindestrassen								
3010.01	Besoldungen	347'510.00	398'874.71	51'364.71	51'364.71			11.05.2026	Neuanstellungen, Lohnausfallentsch.
3120.01	Wasser, Energie, Heizmaterial	25'000.00	31'158.40	6'158.40	6'158.40			11.05.2026	Höherer Verbrauch
3141.01	Baulicher Unterhalt	118'000.00	206'401.55	88'401.55		88'401.55		11.05.2026	Umbuchung aus Investitionsrechnung
3141.03	Strassenreinigung	10'000.00	15'592.45	5'592.45		5'592.45		11.05.2026	Mehr Wischgut entsorgt
7201	Abfallentsorgung								
3143.21	ZPA	130'000.00	214'575.93	84'575.93	84'575.93			11.05.2026	Verschiebung der Ausführungen. Wird aus Werterhalt entnommen.
7791	Öff. Toiletten								
3144.01	Baulicher Unterhalt	5'000.00	24'274.40	19'274.40		19'274.40		11.05.2026	Ersatz Pumpe Schiffländte, neuer Fäkaltank Rebenweg
8110	Verwaltung								
3140.01	Übriger Unterhalt	5'000.00	27'785.60	22'785.60		22'785.60		11.05.2026	Trockenmauer Gauchete (Treppe), Natursteinmauer Burgweg
8796	Reg. Fernwärmebetrieb								
3636.01	Beiträge an private Organisationen ohne Erwerbszweck	0.00	10'900.00	10'900.00		10'900.00		17.03.2025	Unterstützungsbeitrag Machbarkeitsstudie Wärmeverbund Ligerz

11.9. Weitere massgebende Angaben

11.9.1. Wiederbeschaffungswert Abwasserentsorgung

Wiederbeschaffungswert, Werterhaltungskosten und Einlage in die Spezialfinanzierung Werterhalt für die kommunalen Abwasseranlagen und gegebenenfalls den Gemeindeanteil an den regionalen Anlagen ¹

Rechnungsjahr: 2025

Gemeinde: Twann-Tüscherz

Kontaktperson: Alexandra Zürcher

Telefon: 032 315 03 30

E-Mail: _____

Aktualisierungsjahr:

Datengrundlagen AWA
Gemeinde Anlagenbuchhaltung

2019

Datengrundlagen AWA
Verband Anlagenbuchhaltung

	① Wieder- beschaffungswert in Fr.	② Nutzungsdauer in Jahren	③ Erneuerungsrate in % (100/②)	④ Werterhaltungskosten in Fr./a (①*③)	⑤ Einlage- satz ² %	⑥ Einlage in die Spezialfinanzierung in Fr./a (④*⑤)
1. Gemeindeanlagen						
1.1 Kanalisationen	19'104'190	80	1.25%	238'802	100%	238'802
1.2 Spezialbauwerke	200'000	50	2.00%	4'000	100%	4'000
1.3 Abwasserreinigungsanlagen		33	3.00%	-	100%	-
Total 1 (1.1 - 1.3) bzw. mittlerer Einlagesatz (Spalte ⑤)	19'304'190			242'802	100%	242'802

2. Gemeindeanteil an regionalen Anlagen ³

2.1 Kanalisationen		80	1.25%	-	100%	-
2.2 Spezialbauwerke		50	2.00%	-	100%	-
2.3 Abwasserreinigungsanlagen		33	3.00%	-	100%	-
Total 2 (2.1 - 2.3) bzw. mittlerer Einlagesatz (Spalte ⑤)	-			-		-

Total 1 + 2 bzw. mittlerer Einlagesatz (Spalte ⑤)	19'304'190			242'802	100%	242'802
Einmalige Anschlussgebühren, an Einlage angerechnet ⁴						-
Einlage Spezialfinanzierung abzüglich Anschlussgebühren						242'802

⑦ Stand Verwaltungsvermögen	964'677	in Prozent von ①: (100*⑦/①)	5.0%	Höchstens Fr. 200 / EW ⁵ EW ⁶ <u>1'180</u> Fr./EW <u>206</u>
⑧ Stand Spezialfinanzierung Werterhalt	979'612	in Prozent von ①: (100*⑧/①)	5.1%	

Bemerkungen: _____

Datum: 04. Mai 26

Unterschrift: _____

Bilanz

		1.1.2025	Zuwachs	Abgang	31.12.2025
	Aktiven	14'625'905.96	26'599'973.88	25'980'343.61	15'245'536.23
10	Finanzvermögen	5'153'131.11	25'410'143.50	25'185'617.33	5'377'657.28
100	Flüssige Mittel u. kurzfrist. Geldanlagen	1'639'483.40	12'156'867.38	11'860'106.24	1'936'244.54
1000	Kasse	803.65	23'700.90	23'447.30	1'057.25
10000.01	Kasse	803.65	23'700.90	23'447.30	1'057.25
1001	Post	542'716.09	2'688'452.99	2'942'071.40	289'097.68
10010.01	Postcheck 25-1210-8	542'716.09	2'688'452.99	2'942'071.40	289'097.68
1002	Bank	1'095'963.66	9'444'713.49	8'894'587.54	1'646'089.61
10020.01	UBS Biel 272-409385.BAA	1'037'723.54	9'434'551.14	8'890'369.54	1'581'905.14
10020.02	Sparkonto UBS 272-409385.C3A	50'578.45	162.35		50'740.80
10020.04	BEKB Kontokorrent CH66 0079 0020 6197 1022 5	7'661.67	10'000.00	4'218.00	13'443.67
101	Forderungen	3'319'034.76	13'210'650.84	13'274'166.46	3'255'519.14
1010	Ford. aus Lieferungen u. Leistungen ggü. Dritten	1'390'032.10	2'096'431.96	1'977'970.35	1'508'493.71
10100.01	Verschiedene Debitoren	526'867.25	607'497.86	530'155.65	604'209.46
10100.05	Debitoren KitAdmin	40'068.10	85'325.60	86'236.45	39'157.25
10100.10	Deb. Einzelrechnungen	825'644.75	1'402'321.35	1'359'227.55	868'738.55
10100.20	Debitoren Abacus HRM1	-1'287.15	1'287.15		
10100.99	WB auf Guthaben	-1'260.85		2'350.70	-3'611.55
1012	Steuerforderungen	1'405'163.84	9'437'184.77	9'632'318.21	1'210'030.40
10120.01	Steuerguthaben NESKO	1'522'503.40	4'609'986.55	4'820'126.30	1'312'363.65
10120.10	Girokonto Kanton	69'871.15	4'745'403.76	4'812'191.91	3'083.00
10120.99	Wertberichtigung Steuerguthaben	-187'210.71	81'794.46		-105'416.25
1014	Transferforderungen	470'676.67	27'842.73		498'519.40
10140.01	Lastenausgleich Sozialhilfe	470'676.67	27'842.73		498'519.40
1015	Interne Kontokorrente	-1'332.00	1'424'240.00	1'424'464.30	-1'556.30
10150.01	LOHN Durchlauf		1'385'818.80	1'385'818.80	
10155.01	EC- und Postkarteneinzahlungen	-1'332.00	38'421.20	38'645.50	-1'556.30
1016	Vorschüsse für vorläuf. Verwaltungsausgaben	641.50	634.70	934.80	341.40

Bilanz

		1.1.2025	Zuwachs	Abgang	31.12.2025
10160.01	Bibliothek	641.50	634.70	934.80	341.40
1019	Übrige Forderungen	53'852.65	224'316.68	238'478.80	39'690.53
10190.02	Verrechnungssteuer	3'050.30	1'909.25	3'050.30	1'909.25
10191.01	FAK Beiträge und Rückerstattungen		10'250.00	10'250.00	
10191.02	PK Zürich Sammelstiftung Kontokorrent	22'806.15	163'709.20	164'572.50	21'942.85
10192.21	MWST-Vorsteuer ER Abwasser		-25.28	-25.28	
10192.80	MWST Abrechnungskonto	27'996.20	48'473.51	60'631.28	15'838.43
104	Aktive Rechnungsabgrenzungen	39'883.95	15'238.60	39'883.95	15'238.60
1040	Personalaufwand		74.05		74.05
10400.01	Aktive Rechnungsabgrenzung Personalaufwand		74.05		74.05
1041	Sach- und übriger Betriebsaufwand	8'825.35	10'496.55	8'825.35	10'496.55
10410.01	Aktive Rechnungsabrechnung Sach- und übriger Betriebsaufwand	8'825.35	10'496.55	8'825.35	10'496.55
1043	Transfers der Erfolgsrechnung	23'750.00	4'668.00	23'750.00	4'668.00
10430.01	Aktive Rechnungsabgrenzung Transfers der ER	23'750.00	4'668.00	23'750.00	4'668.00
1044	Finanzaufwand / Finanzertrag	7'308.60		7'308.60	
10440.01	Aktive Rechnungsabgrenzung Finanzaufwand/Finanzertrag	7'308.60		7'308.60	
106	Vorräte und angefangenen Arbeiten	5'239.00	12'266.68	11'460.68	6'045.00
1060	Handelswaren	5'239.00	12'266.68	11'460.68	6'045.00
10603.01	Containermarken	5'239.00	12'266.68	11'460.68	6'045.00
107	Finanzanlagen	120'160.00	15'120.00		135'280.00
1070	Aktien und Anteilscheine	120'160.00	15'120.00		135'280.00
10700.01	BKW-Aktien	120'160.00	15'120.00		135'280.00
108	Sachanlagen FV	29'330.00			29'330.00
1080	Grundstücke FV	29'330.00			29'330.00
10800.01	Grundstücke im Finanzvermögen	29'330.00			29'330.00

Bilanz

		1.1.2025	Zuwachs	Abgang	31.12.2025
14	Verwaltungsvermögen	9'472'774.85	1'189'830.38	794'726.28	9'867'878.95
140	Sachanlagen VV	9'230'509.85	1'201'576.63	749'471.53	9'682'614.95
1401	Strassen / Verkehrswege	1'227'135.00	262'611.55	30'368.55	1'459'378.00
14010.01	Strassen / Verkehrswege	1'376'049.95	262'611.55		1'638'661.50
14010.99	WB Strassen / verkehrswege	-148'914.95		30'368.55	-179'283.50
1402	Wasserbau	34'132.00		742.00	33'390.00
14020.01	Wasserbau	37'250.80			37'250.80
14020.99	WB Wasserbau	-3'118.80		742.00	-3'860.80
1403	Tiefbauten	1'948'223.00	164'329.83	56'947.83	2'055'605.00
14030.01	Übriger Tiefbau allg. Haushalt	101'919.75			101'919.75
14030.99	WB Übriger Tiefbau allg. Haushalt	-5'192.75		-1'941.00	-3'251.75
14032.01	Tiefbauten Abwasserentsorgung	966'700.28	108'875.02		1'075'575.30
14032.99	WB Tiefbauten Abwasser	-97'683.28		13'478.02	-111'161.30
14034.01	Tiefbauten Elektrizität	1'029'997.11	55'454.81		1'085'451.92
14034.99	WB Tiefbauten Elektrizität	-182'966.11		41'448.81	-224'414.92
14035.01	Hafenanlagen	158'482.21			158'482.21
14035.99	WB Tiefbauten Hafenanlagen	-23'034.21		3'962.00	-26'996.21
1404	Hochbauten	4'963'118.00	717'099.25	205'075.25	5'475'142.00
14040.01	Verwaltungsliegenschaften allg. Haushalt	5'503'166.45	717'099.25	75.55	6'220'190.15
14040.99	WB Hochbauten	-540'048.45		204'999.70	-745'048.15
1406	Mobilien VV	112'573.00	50'249.90	31'414.90	131'408.00
14060.01	Mobilien, Maschinen, Fahrzeuge (10)	304'048.15	50'249.90		354'298.05
14060.99	WB Mobilien, Maschinen, Fahrzeuge	-193'136.15		30'584.90	-223'721.05
14062.01	Mobilien VV Abwasserentsorgung	2'626.76			2'626.76
14062.99	WB Mobilien VV Abwasserentsorgung	-2'101.76		262.00	-2'363.76
14064.01	Mobilien VV Elektrizität	4'617.69			4'617.69
14064.99	WB Mobilien VV Elektrizität	-3'481.69		568.00	-4'049.69
1407	Anlagen im Bau VV	29'072.85	7'286.10	119'500.00	-83'141.05
14070.01	Anlagen im Bau VV Allg. Haushalt	5'874.80	7'286.10	119'500.00	-106'339.10
14072.01	Anlagen im Bau Abwasserentsorgung	23'198.05			23'198.05
1409	Übrige Sachanlagen	916'256.00		305'423.00	610'833.00
14099.01	Sammelkonto best. VV Allg. Haushalt	3'328'058.70			3'328'058.70

Bilanz

		1.1.2025	Zuwachs	Abgang	31.12.2025
14099.20	Sammelkonto best. VV Abwasserentsorgung	232'318.01			232'318.01
14099.30	Sammelkonto best. VV Abfallentsorgung	21'350.00			21'350.00
14099.40	Sammelkonto best. VV Elektrizität	212'020.00			212'020.00
14099.50	Sammelkonto best. VV Hafenanlagen	129'990.00			129'990.00
14099.92	WB Sammelkonto best. VV Abwasserentsorgung	-232'318.01			-232'318.01
14099.99	WB Sammelkonto best. VV Allg. Haushalt	-2'775'162.70		305'423.00	-3'080'585.70
142	Immaterielle Anlagen	171'963.00	-11'746.25	45'254.75	114'962.00
1420	Software				
14200.01	Immaterielle Anlagen allg. HH	43'012.05			43'012.05
14200.99	WB Immaterielle Anlage allg. HH	-43'012.05			-43'012.05
1429	Übrige immaterielle Anlagen	171'963.00	-11'746.25	45'254.75	114'962.00
14290.01	Immaterielle Anlagen	648'168.00	-11'746.25		636'421.75
14290.99	WB übrige immaterielle Anlagen	-476'205.00		45'254.75	-521'459.75
145	Beteiligungen, Grundkapitalien	70'302.00			70'302.00
1454	Beteilig.an öffentl.Unternehmungen	2.00			2.00
14540.01	Müve Biel-Seeland AG	2.00			2.00
1455	Beteilig.an privaten Unternehmungen	70'300.00			70'300.00
14550.01	Bielensee-Schiffahrtsgesellschafts AG	30'300.00			30'300.00
14550.02	Wohnbaugenossenschaft Zuhause am Bielersee	40'000.00			40'000.00

Bilanz

		1.1.2025	Zuwachs	Abgang	31.12.2025
	Passiven	14'625'905.96	13'417'325.60	12'797'695.33	15'245'536.23
20	Fremdkapital	4'747'891.87	13'054'345.29	12'262'857.69	5'539'379.47
200	Laufende Verbindlichkeiten	984'730.35	8'390'122.81	8'625'410.61	749'442.55
2000	Lauf. Verb. a. Liefer. u. Leist. v. Dritten	858'110.00	7'855'583.90	7'979'885.70	733'808.20
20000.01	Kreditorsammelkonto	851'427.35	7'490'183.05	7'608'819.00	732'791.40
20000.90	Debi Vorauszahlungen	6'682.65	-5'663.85	2.00	1'016.80
20001.01	Abrechnungkonto AHV/IV/EO/ALV-Beiträge		169'566.80	169'566.80	
20001.02	Abrechnungkonto Pensionskasse		168'899.55	168'899.55	
20001.03	Abrechnungkonto Unfallversicherung		18'626.45	18'626.45	
20001.04	Abrechnungkonto Krankentaggeld		13'971.90	13'971.90	
2002	Steuern	41'363.25	69'772.37	110'741.40	394.22
20022.01	MWST-Umsatzsteuer Bootshafen		0.22	0.22	
20022.02	MWST-Umsatzsteuer Parkplätze		-447.93	-227.63	-220.30
20022.21	MWST-Umsatzsteuer ER Abwasser		-0.13	-0.13	
20022.31	MWST-Umsatzsteuer ER Abfall		3'824.34	3'648.33	176.01
20022.41	MWST-Umsatzsteuer ER Elektrizität		-135.44	-135.44	
20022.80	MWST Abrechnungkonto	41'363.25	66'531.31	107'456.05	438.51
2005	Interne Kontokorrente	70'799.10	463'266.54	534'083.51	-17.87
20050.02	Durchlaufkonto allgemein	15'120.77	461'501.54	477'258.51	-636.20
20050.03	Durchlaufkonto Sponsorenlauf Bibliothek	194.88			194.88
20050.04	Kontokorrent Spenden Pfahlbauprojekt	55'000.00		55'000.00	
20050.05	Kontokorrent BSG Tageskarten	295.00	1'765.00	1'825.00	235.00
20050.20	Durchlaufkonto DEB.-Buchungen	188.45			188.45
2006	Depotgelder und Kautionen	14'458.00	1'500.00	700.00	15'258.00
20060.01	Schlüsseldepot	14'458.00	1'500.00	700.00	15'258.00
201	Kurzfristige Finanzverbindlichkeiten		3'420'000.00		3'420'000.00
2010	Verbindlichkeiten ggü. Finanzintermediären		3'420'000.00		3'420'000.00
20101.02	Postfinance, Laufzeit 24.06.2026		1'000'000.00		1'000'000.00
20101.03	Postfinance, Laufzeit 30.03.2026		1'000'000.00		1'000'000.00
20101.04	Postfinance, Laufzeit 05.06.2026		1'000'000.00		1'000'000.00
20102.01	BEKB, Laufzeit 30.06.2026		420'000.00		420'000.00

Bilanz

		1.1.2025	Zuwachs	Abgang	31.12.2025
204	Passive Rechnungsabgrenzungen	203'047.05	223'086.60	203'047.05	223'086.60
2040	Personalaufwand	13'272.25	38'540.30	13'272.25	38'540.30
20400.01	Passive Rechnungsabgrenzungen Personalaufwand	13'272.25	38'540.30	13'272.25	38'540.30
2041	Sach- und übriger Betriebsaufwand	15'212.95	17'560.20	15'212.95	17'560.20
20410.01	Passive Rechnungsabgrenzung Sach- und übriger Betriebsaufwand	15'212.95	17'560.20	15'212.95	17'560.20
2043	Transfers der Erfolgsrechnung	158'887.90	152'509.70	158'887.90	152'509.70
20430.01	Passive Rechnungsabgrenzung Transfers der ER	158'887.90	152'509.70	158'887.90	152'509.70
2044	Finanzaufwand / Finanzertrag	15'673.95	14'476.40	15'673.95	14'476.40
20440.01	Passive Rechnungsabgrenzung Finanzaufwand/Finanzertrag	15'673.95	14'476.40	15'673.95	14'476.40
205	Kurzfristige Rückstellungen	35'196.32	20'645.88	0.03	55'842.17
2050	Kurzfrist.Rückstellungen a.Mehrleist.d.Personals	35'196.32	20'645.88	0.03	55'842.17
20500.01	Rückstellung Überzeit- und Ferienguthaben	35'196.32	20'645.88	0.03	55'842.17
206	Langfristige Finanzverbindlichkeiten	3'420'000.00	1'000'000.00	3'420'000.00	1'000'000.00
2064	Darlehen, Schuldscheine	3'420'000.00	1'000'000.00	3'420'000.00	1'000'000.00
20640.03	Postfinance, Laufzeit 30.03.2026	1'000'000.00		1'000'000.00	
20640.04	Postfinance, Laufzeit 05.06.2026	1'000'000.00		1'000'000.00	
20640.05	Postfinance, Laufzeit 24.06.2026	1'000'000.00		1'000'000.00	
20640.06	BeKB Festdarlehen, Laufzeit 30.06.2026	420'000.00		420'000.00	
20640.05	Postfinance, Laufzeit 22.12.2028		1'000'000.00		1'000'000.00
208	Langfristige Rückstellungen	24'596.75	120.00	2'400.00	22'316.75
2086	Langfristige Rückstellungen für Vorsorgeverpflichtungen	24'596.75	120.00	2'400.00	22'316.75
20860.01	Personalvorsorgefonds	24'596.75	120.00	2'400.00	22'316.75
209	Verbindlichk.ggü.SF u.Fonds im FK	80'321.40	370.00	12'000.00	68'691.40

Bilanz

		1.1.2025	Zuwachs	Abgang	31.12.2025
2092	Verbindlich.ggü.Legaten u. Stiftungen o.eig. Rechtspersönlichkeit im FK	80'321.40	370.00	12'000.00	68'691.40
20920.01	Legat Kinder und Jugendliche	80'321.40	370.00	12'000.00	68'691.40
29	Eigenkapital	9'878'014.09	362'980.31	534'837.64	9'706'156.76
290	Verpfl.(+),Vorschüsse(-)ggü.Spezialfin.	2'094'218.93	33'198.98	81'359.01	2'046'058.90
2900	Spezialfinanzierungen im EK	2'094'218.93	33'198.98	81'359.01	2'046'058.90
29000.01	Spezialfinanzierung Feuerwehr (einseitig)	8'567.30		779.85	7'787.45
29000.04	Spezialfinanzierung Hafenanlagen	431'146.21	26'528.01		457'674.22
29002.01	Spezialfinanzierung Abwasserentsorgung	869'308.83	6'670.97		875'979.80
29003.01	Spezialfinanzierung Abfall	50'209.40		5'418.70	44'790.70
29004.01	Spezialfinanzierung Elektrizität	734'987.19		75'160.46	659'826.73
293	Vorfinanzierungen	1'053'531.05	252'802.00	228'315.95	1'078'017.10
2930	Vorfinanzierungen	1'053'531.05	252'802.00	228'315.95	1'078'017.10
29300.01	Spezialfinanzierung Kulturfonds	68'405.14			68'405.14
29300.02	Spezialfinanzierung Rebmauern	20'000.00	10'000.00		30'000.00
29302.01	Abwasserentsorgung Werterhalt	965'125.91	242'802.00	228'315.95	979'611.96
294	Reserven	2'210'425.96			2'210'425.96
2940	Finanzpolitische Reserven	2'210'425.96			2'210'425.96
29400.01	Zusätzliche Abschreibungen	2'210'425.96			2'210'425.96
296	Neubewertungsreserve Finanzvermögen	10'694.00		1'291.50	9'402.50
2960	Neubewertungsreserve Finanzvermögen	10'694.00		1'291.50	9'402.50
29600.01	Neubewertungsreserven	1'291.50		1'291.50	
29601.01	Schwankungsreservewn	9'402.50			9'402.50
299	Bilanzüberschuss /-fehlbetrag	4'509'144.15	76'979.33	223'871.18	4'362'252.30
2990	Jahresergebnis	-76'979.33	76'979.33	146'891.85	-146'891.85
29900.01	Jahresergebnis	-76'979.33	76'979.33	146'891.85	-146'891.85
2999	Kumulierte Ergebnisse der Vorjahre	4'586'123.48		76'979.33	4'509'144.15
29990.01	Kumulierte Ergebnisse der Vorjahre	4'586'123.48		76'979.33	4'509'144.15

Erfolgsrechnung

		Rechnung 2025		Budget 2025		Rechnung 2024	
		Aufwand	Ertrag	Aufwand	Ertrag	Aufwand	Ertrag
	ERFOLGSRECHNUNG	8'332'188.42	8'332'188.42	8'490'330.00	8'490'330.00	8'167'489.03	8'167'489.03
0	Allgemeine Verwaltung Nettoaufwand	1'019'263.90	152'940.23 866'323.67	962'500.00	139'680.00 822'820.00	1'007'988.43	156'078.76 851'909.67
01	Legislative und Exekutive Nettoaufwand	180'145.45	622.00 179'523.45	176'160.00	176'160.00	177'482.90	177'482.90
011	Legislative Nettoaufwand	20'332.20	20'332.20	26'200.00	26'200.00	26'836.25	26'836.25
0110	Legislative	20'332.20		26'200.00		26'836.25	
3000.01	Löhne, Tag- und Sitzungsgelder an Behörden und Kommissionen	2'900.00		2'000.00		2'387.50	
3102.01	Drucksachen, Publikationen	6'520.85		9'700.00		7'531.95	
3130.01	Telefon, Porti, Post- und Bankspesen	2'450.65		4'000.00		2'830.95	
3130.03	Dienstleistungen Dritter					45.75	
3132.01	Honorare für externe Berater, Fachexperten	5'756.65		8'000.00		10'801.90	
3170.01	Reisekosten und Spesen	2'704.05		2'500.00		3'238.20	
012	Exekutive Nettoaufwand	159'813.25	622.00 159'191.25	149'960.00	149'960.00	150'646.65	150'646.65
0120	Exekutive	159'813.25	622.00	149'960.00		150'646.65	
3000.01	Löhne, Tag- und Sitzungsgelder an Behörden und Kommissionen	122'759.40		114'000.00		119'921.90	
3050.01	AG-Beiträge AHV, IV, EO, ALV	1'992.40		2'500.00		1'925.20	
3053.01	AG-Beiträge Unfallversicherung	7.75		500.00		376.85	
3054.01	AG-Beiträge Familienausgleichskasse	475.80		860.00		460.20	
3055.01	AG-Beiträge Krankentaggeldversicherung	5.60					
3090.01	Aus- und Weiterbildung	760.00		1'000.00		50.00	
3102.01	Drucksachen, Publikationen	4'704.60		5'600.00		2'702.50	
3170.01	Reisekosten und Spesen	15'583.05		15'500.00		15'219.30	
3199.01	Ratskredit	13'524.65		10'000.00		9'990.70	
4260.01	Rückerstattungen und Kostenbeteiligungen Dritter		622.00				
02	Allgemeine Dienste Nettoaufwand	839'118.45	152'318.23 686'800.22	786'340.00	139'680.00 646'660.00	830'505.53	156'078.76 674'426.77

Erfolgsrechnung

		Rechnung 2025		Budget 2025		Rechnung 2024	
		Aufwand	Ertrag	Aufwand	Ertrag	Aufwand	Ertrag
022	Allgemeine Dienste	765'664.45	58'905.78	691'760.00	52'700.00	741'826.63	60'278.76
	Nettoaufwand		706'758.67		639'060.00		681'547.87
0220	Allgemeine Dienste, übrige	765'664.45	58'905.78	691'760.00	52'700.00	741'826.63	60'278.76
3010.01	Löhne des Verwaltungs- und Betriebspersonals	462'795.46		372'400.00		384'230.12	
3010.09	Lohnausfallentschädigungen, UVG, KTG, EO, Mutterschaftsentschädigung	-77'234.65				-6'471.65	
3040.01	Betreuungszulagen	1'290.00				1'800.00	
3050.01	AG-Beiträge AHV, IV, EO, ALV	24'891.20		24'000.00		23'773.65	
3052.01	AG-Beiträge Pensionskasse	36'233.30		34'500.00		36'246.55	
3053.01	AG-Beiträge Unfallversicherung	4'215.55		3'600.00		4'331.00	
3054.01	AG-Beiträge Familienausgleichskasse	5'757.25		5'600.00		5'498.90	
3055.01	AG-Beiträge Krankentaggeldversicherung	4'529.80		3'800.00		4'293.85	
3090.01	Aus- und Weiterbildung	1'695.00		3'000.00		1'871.00	
3100.01	Büromaterial	9'984.40		12'300.00		10'795.70	
3101.01	Betriebs- und Verbrauchsmaterial	537.85		500.00		373.60	
3102.01	Drucksachen, Publikationen	3'345.10		500.00		9'139.75	
3110.01	Büromöbel und Geräte	2'059.90		2'000.00		2'726.80	
3113.01	Hardware	3'246.15		2'000.00		16'261.35	
3130.01	Telefon, Porti, Post- und Bankspesen	22'112.04		20'500.00		25'741.91	
3130.02	Mitglieder-, Verbandsbeiträge und sonstige Beiträge	3'482.35		3'370.00		3'358.15	
3130.03	Dienstleistungen Dritter	659.85		2'000.00		823.75	
3132.01	Honorare für externe Berater, Fachexperten	139'788.05		100'500.00		100'771.55	
3134.01	Sachversicherungen	16'046.00		14'700.00		14'887.20	
3151.01	Unterhalt Maschinen, Geräte, Fahrzeuge, Werkzeug			500.00			
3153.01	Unterhalt Informatik (Hardware)	581.05		1'700.00		9'313.60	
3158.01	Unterhalt immaterielle Anlagen (Software)	65'791.30		50'900.00		59'449.65	
3170.01	Reisekosten und Spesen	4'062.10		2'550.00		2'369.50	
3199.01	Ratskredit	285.00					
3300.90	Planmässige Abschreibungen übrige Sachanlagen	7'041.00		7'040.00		7'040.00	
3320.90	Planmässige Abschreibungen übrige imaterielle Anlagen	1'800.00		1'800.00		1'800.00	
3611.01	Entschädigungen an Kanton	20'669.40		22'000.00		21'400.70	
4210.01	Gebühren für Amtshandlungen				500.00		
4260.01	Rückerstattungen und Kostenbeteiligungen Dritter		10'926.78		6'000.00		12'184.76
4611.01	Entschädigungen vom Kanton		1'179.00		1'400.00		1'294.00
4612.01	Entschädigungen von Gemeinden		21'300.00		21'300.00		21'300.00
4910.01	Interne Verrechnungen von Dienstleistungen		25'500.00		23'500.00		25'500.00
029	Verwaltungsliegenschaften	73'454.00	93'412.45	94'580.00	86'980.00	88'678.90	95'800.00
	Nettoaufwand				7'600.00		

Erfolgsrechnung

		Rechnung 2025		Budget 2025		Rechnung 2024	
		Aufwand	Ertrag	Aufwand	Ertrag	Aufwand	Ertrag
Nettoertrag		19'958.45				7'121.10	
0290	Verwaltungsliegenschaften	67'083.10	62'180.80	76'060.00	63'000.00	83'494.20	66'600.00
3010.01	Löhne des Verwaltungs- und Betriebspersonals	2'684.25		5'720.00		2'996.90	
3050.01	AG-Beiträge AHV, IV, EO, ALV	174.10		300.00		184.10	
3053.01	AG-Beiträge Unfallversicherung	45.85		100.00		62.55	
3054.01	AG-Beiträge Familienausgleichskasse	40.25		70.00		42.70	
3055.01	AG-Beiträge Krankentaggeldversicherung	31.40		50.00		36.80	
3120.01	Wasser, Energie, Heizmaterial und Entsorgung	17'747.55		18'500.00		19'414.85	
3130.03	Dienstleistungen Dritter			4'450.00			
3134.01	Sachversicherungen	759.60		720.00		825.10	
3144.01	Baulicher Unterhalt	9'064.10		7'090.00		23'260.25	
3151.01	Unterhalt Maschinen, Geräte, Fahrzeuge, Werkzeug	993.25		3'000.00		1'169.05	
3300.40	Planmässige Abschreibungen Hochbauten VV	11'129.75		11'650.00		11'089.90	
3300.90	Planmässige Abschreibungen übrige Sachanlagen	23'413.00		23'410.00		23'412.00	
3910.01	Interne Verrechnungen von Dienstleistungen	1'000.00		1'000.00		1'000.00	
4260.01	Rückerstattungen und Kostenbeteiligungen Dritter		130.80				
4470.01	Pacht- und Mietzinse VV		52'850.00		53'400.00		55'550.00
4479.01	Übrige Erträge, Nebenkosten VV		9'200.00		9'600.00		11'050.00
0299	Übrige Verwaltungsliegenschaften	6'370.90	31'231.65	18'520.00	23'980.00	5'184.70	29'200.00
3120.01	Wasser, Energie, Heizmaterial und Entsorgung			11'000.00			
3130.03	Dienstleistungen Dritter	1'900.00		1'500.00		1'800.00	
3134.01	Sachversicherungen	452.75		1'000.00		167.70	
3144.01	Baulicher Unterhalt	799.15		1'800.00			
3300.90	Planmässige Abschreibungen übrige Sachanlagen	3'219.00		3'220.00		3'217.00	
4260.01	Rückerstattungen und Kostenbeteiligungen Dritter		699.15				
4470.01	Pacht- und Mietzinse VV		27'212.50		23'980.00		24'400.00
4479.01	Übrige Erträge, Nebenkosten VV		3'320.00				4'800.00
1	Öffentliche Ordnung und Sicherheit, Verteidigung	246'926.40	129'334.26	220'580.00	149'360.00	241'658.75	151'345.55
	Nettoaufwand		117'592.14		71'220.00		90'313.20
11	Öffentliche Sicherheit	1'313.40	3'410.00	2'680.00	1'500.00	1'490.40	390.00
	Nettoaufwand				1'180.00		1'100.40
	Nettoertrag	2'096.60					
111	Polizei	1'313.40	3'410.00	2'680.00	1'500.00	1'490.40	390.00
	Nettoaufwand				1'180.00		1'100.40
	Nettoertrag	2'096.60					

Erfolgsrechnung

		Rechnung 2025		Budget 2025		Rechnung 2024	
		Aufwand	Ertrag	Aufwand	Ertrag	Aufwand	Ertrag
1110	Polizei	1'313.40	3'410.00	2'680.00	1'500.00	1'490.40	390.00
3130.03	Dienstleistungen Dritter			1'500.00		269.50	
3130.05	Baubewilligungsgebühren					39.90	
3631.01	Gemeindeanteil Lastenausgleich	1'313.40		1'180.00		1'181.00	
4210.01	Gebühren für Amtshandlungen		3'350.00		1'500.00		390.00
4260.01	Rückerstattungen und Kostenbeteiligungen Dritter		60.00				
014	Allgemeines Rechtswesen	151'338.15	43'810.56	101'900.00	50'500.00	129'850.90	56'534.00
	Nettoaufwand		107'527.59		51'400.00		73'316.90
0140	Allgemeines Rechtswesen	151'338.15	43'810.56	101'900.00	50'500.00	129'850.90	56'534.00
	Nettoaufwand		107'527.59		51'400.00		73'316.90
1400	Allgemeines Rechtswesen	151'338.15	43'810.56	101'900.00	50'500.00	129'850.90	56'534.00
3102.01	Drucksachen, Publikationen	156.80		200.00		107.00	
3130.03	Dienstleistungen Dritter	29'093.10		10'000.00		24'738.75	
3130.04	Gebühren Einwohnerkontrolle	12'067.20		10'000.00		8'358.30	
3130.05	Baubewilligungsgebühren	17'275.70		15'000.00		14'725.35	
3130.06	Übriger Gebührenaufwand			500.00			
3132.01	Honorare für externe Berater, Fachexperten	2'789.80		16'200.00		24'333.25	
3611.01	Entschädigungen an Kanton	20'550.30		25'000.00		21'869.85	
3612.01	Entschädigungen an Gemeinden und Gemeindeverbände	69'405.25		25'000.00		35'718.40	
4210.04	Gebühreneinnahmen Einwohnerkontrolle		13'565.41		14'000.00		11'811.30
4210.05	Gebühreneinnahmen Baubewilligungen		25'630.15		31'000.00		31'662.70
4210.06	Übrige Gebühreneinnahmen		4'615.00		5'000.00		13'060.00
4260.01	Rückerstattungen und Kostenbeteiligungen Dritter				500.00		
15	Feuerwehr	79'593.70	79'593.70	92'800.00	92'800.00	88'961.55	88'961.55
150	Feuerwehr	79'593.70	79'593.70	92'800.00	92'800.00	88'961.55	88'961.55
1500	Feuerwehr	79'593.70	79'593.70	92'800.00	92'800.00	88'961.55	88'961.55
3130.03	Dienstleistungen Dritter			300.00			
3181.01	Tatsächliche Forderungsverluste	3'631.90		2'500.00		3'402.25	
3632.01	Beiträge an Gemeinden und Gemeindeverbände	75'961.80		90'000.00		85'559.30	
4200.01	Ersatzabgabe Wehrdienste		78'783.85		80'000.00		74'078.30
4409.01	Übrige Zinsen Finanzvermögen		30.00		150.00		80.00
4510.01	Entnahme aus Spezialfinanzierung		779.85				
9011.01	Aufwandüberschuss				12'650.00		14'803.25

Erfolgsrechnung

		Rechnung 2025		Budget 2025		Rechnung 2024	
		Aufwand	Ertrag	Aufwand	Ertrag	Aufwand	Ertrag
16	Verteidigung	14'681.15	2'520.00	23'200.00	4'560.00	21'355.90	5'460.00
	Nettoaufwand		12'161.15		18'640.00		15'895.90
161	Militärische Verteidigung			580.00			60.00
	Nettoaufwand				580.00		
	Nettoertrag					60.00	
1610	Militärische Verteidigung			580.00			60.00
3130.02	Mitglieder-, Verbandsbeiträge und sonstige Beiträge			80.00			
3140.01	Übriger Unterhalt			500.00			
4470.01	Pacht- und Mietzinse VV						60.00
162	Zivile Verteidigung	14'681.15	2'520.00	22'620.00	4'560.00	21'355.90	5'400.00
	Nettoaufwand		12'161.15		18'060.00		15'955.90
1620	Zivilschutz	14'681.15	2'520.00	22'620.00	4'560.00	21'355.90	5'400.00
3090.01	Aus- und Weiterbildung					5'000.00	
3120.01	Wasser, Energie, Heizmaterial und Entsorgung	1'311.60		3'500.00		3'827.35	
3130.01	Telefon, Porti, Post- und Bankspesen			6'000.00			
3134.01	Sachversicherungen	117.25		120.00		127.40	
3144.01	Baulicher Unterhalt	1'138.80		1'000.00		782.85	
3611.01	Entschädigungen an Kanton	500.00					
3632.01	Beiträge an Gemeinden und Gemeindeverbände	11'613.50		12'000.00		11'618.30	
4260.01	Rückerstattungen und Kostenbeteiligungen Dritter						900.00
4470.01	Pacht- und Mietzinse VV		2'520.00		4'560.00		4'500.00
2	Bildung	2'247'220.98	1'024'068.25	2'356'035.00	1'138'680.00	2'276'455.65	1'098'697.46
	Nettoaufwand		1'223'152.73		1'217'355.00		1'177'758.19
21	Obligatorische Schule	2'173'688.15	1'024'068.25	2'292'920.00	1'138'680.00	2'220'503.40	1'098'697.46
	Nettoaufwand		1'149'619.90		1'154'240.00		1'121'805.94
211	Eingangsstufe	477'457.00	216'085.60	426'290.00	219'470.00	495'614.05	273'583.85
	Nettoaufwand		261'371.40		206'820.00		222'030.20
2111	Basisstufe	477'457.00	216'085.60	426'290.00	219'470.00	495'614.05	273'583.85
3104.01	Lehrmittel	8'111.20		5'250.00		10'513.40	
3104.02	Schulbibliothek	1'188.95		1'000.00		1'120.65	
3110.01	Büromöbel und Geräte	2'018.60		2'000.00		1'970.10	

Erfolgsrechnung

		Rechnung 2025		Budget 2025		Rechnung 2024	
		Aufwand	Ertrag	Aufwand	Ertrag	Aufwand	Ertrag
3113.01	Hardware	4'121.90		4'500.00		2'362.25	
3130.03	Dienstleistungen Dritter			450.00		148.50	
3130.08	Schülertransporte subventioniert	211'690.00		218'000.00		214'960.00	
3130.09	Schülertransporte nicht subventioniert	39'910.00		37'500.00		39'630.00	
3151.01	Unterhalt Maschinen, Geräte, Fahrzeuge, Werkzeug	250.00		1'000.00		225.65	
3171.01	Exkursionen, Schulreisen und Lager	7'504.60		9'790.00		7'341.50	
3611.01	Entschädigungen an Kanton	202'661.75		146'800.00		217'342.00	
4611.01	Entschädigungen vom Kanton		64'421.20		60'000.00		66'485.00
4632.01	Beiträge von Gemeinden		151'664.40		159'470.00		207'098.85
212	Primarstufe	396'420.65	350'718.65	474'945.00	407'420.00	490'353.11	325'735.76
	Nettoaufwand		45'702.00		67'525.00		164'617.35
2120	Primarstufe	396'420.65	350'718.65	474'945.00	407'420.00	490'353.11	325'735.76
3104.01	Lehrmittel	27'201.45		16'570.00		25'442.11	
3104.02	Schulbibliothek	936.65		1'500.00		1'320.20	
3110.01	Büromöbel und Geräte	27'930.95		16'000.00		836.75	
3113.01	Hardware	3'892.40		7'650.00		54.80	
3130.03	Dienstleistungen Dritter	591.00		450.00		1'247.00	
3151.01	Unterhalt Maschinen, Geräte, Fahrzeuge, Werkzeug	637.20		2'000.00		650.00	
3171.01	Exkursionen, Schulreisen und Lager	26'453.45		33'995.00		27'297.70	
3611.01	Entschädigungen an Kanton	308'531.75		366'780.00		346'113.50	
3632.01	Beiträge an Gemeinden und Gemeindeverbände	245.80		30'000.00		87'391.05	
4260.01	Rückerstattungen und Kostenbeteiligungen Dritter		2'661.20		6'080.00		3'371.36
4611.01	Entschädigungen vom Kanton		3'467.40		67'590.00		19'943.60
4632.01	Beiträge von Gemeinden		344'590.05		333'750.00		302'420.80
213	Oberstufe	371'024.70	295'938.25	365'400.00	258'040.00	336'895.44	247'569.20
	Nettoaufwand		75'086.45		107'360.00		89'326.24
2130	Sekundarstufe I	371'024.70	295'938.25	365'400.00	258'040.00	336'895.44	247'569.20
3104.01	Lehrmittel	25'174.35		33'820.00		21'338.34	
3104.02	Schulbibliothek	780.95		1'000.00		1'024.25	
3110.01	Büromöbel und Geräte	478.90					
3171.01	Exkursionen, Schulreisen und Lager	19'844.30		33'840.00		24'564.25	
3611.01	Entschädigungen an Kanton	294'519.25		212'740.00		247'240.25	
3632.01	Beiträge an Gemeinden und Gemeindeverbände	30'226.95		84'000.00		42'728.35	
4260.01	Rückerstattungen und Kostenbeteiligungen Dritter		11'664.00		8'930.00		26'518.24
4611.01	Entschädigungen vom Kanton		32'519.20				1'000.00
4632.01	Beiträge von Gemeinden		251'755.05		249'110.00		220'050.96

Erfolgsrechnung

		Rechnung 2025		Budget 2025		Rechnung 2024	
		Aufwand	Ertrag	Aufwand	Ertrag	Aufwand	Ertrag
214	Musikschulen	59'543.70		50'400.00		50'163.10	
	Nettoaufwand		59'543.70		50'400.00		50'163.10
2140	Musikschule	59'543.70		50'400.00		50'163.10	
3138.01	Beiträge Musikschulen	57'810.70		48'000.00		47'231.10	
3637.01	Beiträge an private Haushalte	1'733.00		2'400.00		2'932.00	
217	Schulliegenschaften	622'641.50	55'268.85	660'715.00	67'750.00	581'798.85	71'515.85
	Nettoaufwand		567'372.65		592'965.00		510'283.00
2170	Schulliegenschaften	622'641.50	55'268.85	660'715.00	67'750.00	581'798.85	71'515.85
3010.01	Löhne des Verwaltungs- und Betriebspersonals	214'359.10		184'515.00		181'403.90	
3010.09	Lohnausfallentschädigungen, UVG, KTG, EO, Mutterschaftsentschädigung	-32'475.10		-24'500.00		-14'910.20	
3030.01	Temporäre Arbeitskräfte	1'707.40					
3040.01	Betreuungszulagen	3'180.00		3'625.00		3'000.00	
3050.01	AG-Beiträge AHV, IV, EO, ALV	11'066.95		11'440.00		10'029.40	
3052.01	AG-Beiträge Pensionskasse	11'273.90		8'600.00		9'663.50	
3053.01	AG-Beiträge Unfallversicherung	3'243.90		4'000.00		3'640.10	
3054.01	AG-Beiträge Familienausgleichskasse	2'559.75		2'770.00		2'319.90	
3055.01	AG-Beiträge Krankentaggeldversicherung	2'084.95		1'770.00		1'905.05	
3090.01	Aus- und Weiterbildung			2'150.00		6'352.20	
3101.01	Betriebs- und Verbrauchsmaterial	21'166.55		17'000.00		18'425.45	
3110.01	Büromöbel und Geräte	705.90		1'000.00		819.75	
3111.01	Maschinen, Geräte und Fahrzeuge	4'450.30		4'300.00		5'484.35	
3120.01	Wasser, Energie, Heizmaterial und Entsorgung	70'769.95		83'000.00		75'876.15	
3130.01	Telefon, Porti, Post- und Bankspesen	665.65		1'000.00		430.50	
3134.01	Sachversicherungen	5'658.00		5'120.00		5'515.45	
3144.01	Baulicher Unterhalt	106'486.95		148'800.00		90'802.00	
3144.02	Baulicher Unterhalt Wohnungen			500.00			
3151.01	Unterhalt Maschinen, Geräte, Fahrzeuge, Werkzeug	6'183.90		10'850.00		6'847.05	
3151.02	Unterhalt Maschinen, Geräte Wohnungen					527.50	
3158.01	Unterhalt immaterielle Anlagen (Software)					662.10	
3170.01	Reisekosten und Spesen	600.00		2'000.00		462.50	
3300.40	Planmässige Abschreibungen Hochbauten VV	126'077.45		133'560.00		112'246.20	
3300.90	Planmässige Abschreibungen übrige Sachanlagen	54'730.00		54'730.00		54'730.00	
3320.90	Planmässige Abschreibungen übrige imaterielle Anlagen	3'486.00		3'485.00		3'486.00	
3910.01	Interne Verrechnungen von Dienstleistungen	4'660.00		1'000.00		2'080.00	
4240.01	Benützungsgebühren und Dienstleistungen		690.00		2'100.00		2'450.00

Erfolgsrechnung

		Rechnung 2025		Budget 2025		Rechnung 2024	
		Aufwand	Ertrag	Aufwand	Ertrag	Aufwand	Ertrag
4260.01	Rückerstattungen und Kostenbeteiligungen Dritter		21'678.85		15'500.00		13'665.85
4470.01	Pacht- und Mietzinse VV		31'900.00		50'150.00		52'650.00
4479.01	Übrige Erträge, Nebenkosten VV		1'000.00				2'750.00
218	Tagesbetreuung	162'678.45	106'056.90	210'500.00	186'000.00	182'962.15	180'292.80
	Nettoaufwand		56'621.55		24'500.00		2'669.35
2180	Tagesbetreuung	162'678.45	106'056.90	210'500.00	186'000.00	182'962.15	180'292.80
3010.01	Löhne des Verwaltungs- und Betriebspersonals	76'436.15		100'000.00		84'197.85	
3010.09	Lohnausfallentschädigungen, UVG, KTG, EO, Mutterschaftsentschädigung	-1'584.90					
3040.01	Betreuungszulagen	576.00		660.00		528.00	
3050.01	AG-Beiträge AHV, IV, EO, ALV	5'130.35		6'200.00		5'014.85	
3052.01	AG-Beiträge Pensionskasse	3'235.95		3'200.00		3'115.80	
3053.01	AG-Beiträge Unfallversicherung	1'220.65		1'520.00		1'416.10	
3054.01	AG-Beiträge Familienausgleichskasse	1'186.35		1'800.00		1'159.85	
3055.01	AG-Beiträge Krankentaggeldversicherung	890.75		1'120.00		979.10	
3090.01	Aus- und Weiterbildung			700.00			
3100.01	Büromaterial	304.15		500.00		19.90	
3101.01	Betriebs- und Verbrauchsmaterial	2'643.30		5'500.00		3'087.30	
3105.01	Essen Mittagstisch	32'916.70		52'000.00		45'069.55	
3110.01	Büromöbel und Geräte	2'245.60		2'000.00		361.05	
3130.03	Dienstleistungen Dritter	327.40		650.00		562.80	
3160.01	Mieten und Benützungsgebühren Liegenschaften	26'150.00		26'150.00		26'150.00	
3170.01	Reisekosten und Spesen			500.00		300.00	
3910.01	Interne Verrechnungen von Dienstleistungen	11'000.00		8'000.00		11'000.00	
4260.01	Rückerstattungen und Kostenbeteiligungen Dritter		98'312.90		148'000.00		121'092.80
4502.01	Entnahmen aus Legaten und Stiftungen		2'000.00		2'000.00		
4611.01	Entschädigungen vom Kanton		5'744.00		36'000.00		59'200.00
219	Obligatorische Schule	83'922.15		104'670.00		82'716.70	
	Nettoaufwand		83'922.15		104'670.00		82'716.70
2198	Obligatorische Schule, nicht aufteilbares	83'922.15		104'670.00		82'716.70	
3030.01	Temporäre Arbeitskräfte	11'876.45		10'000.00		4'151.15	
3109.01	Übriger Material- und Warenaufwand			120.00			
3113.01	Hardware	13'648.45		17'250.00		12'299.50	
3119.01	Übrige nicht aktivierbare Anlagen	5'401.45		4'500.00		6'657.25	
3130.01	Telefon, Porti, Post- und Bankspesen	284.45		500.00		455.35	
3130.03	Dienstleistungen Dritter	5'608.05		5'000.00		6'065.20	

Erfolgsrechnung

		Rechnung 2025		Budget 2025		Rechnung 2024	
		Aufwand	Ertrag	Aufwand	Ertrag	Aufwand	Ertrag
3151.01	Unterhalt Maschinen, Geräte, Fahrzeuge, Werkzeug	5'322.15		5'000.00		2'858.30	
3153.01	Unterhalt Informatik (Hardware)	901.10		3'000.00			
3158.01	Unterhalt immaterielle Anlagen (Software)	9'569.75		14'000.00		9'551.40	
3160.01	Mieten und Benützungsgebühren Liegenschaften	4'380.00		5'300.00		18'333.30	
3632.01	Beiträge an Gemeinden und Gemeindeverbände	26'930.30		40'000.00		22'345.25	
29	Übriges Bildungswesen	73'532.83		63'115.00		55'952.25	
	Nettoaufwand		73'532.83		63'115.00		55'952.25
291	Verwaltung	73'532.83		63'115.00		55'952.25	
	Nettoaufwand		73'532.83		63'115.00		55'952.25
2910	Verwaltung	73'532.83		63'115.00		55'952.25	
3010.01	Löhne des Verwaltungs- und Betriebspersonals	30'431.83		20'005.00		21'502.95	
3050.01	AG-Beiträge AHV, IV, EO, ALV	1'040.70		1'240.00		877.55	
3052.01	AG-Beiträge Pensionskasse	1'602.15		1'600.00		1'561.45	
3053.01	AG-Beiträge Unfallversicherung	234.80		260.00		273.85	
3054.01	AG-Beiträge Familienausgleichskasse	240.70		360.00		202.90	
3055.01	AG-Beiträge Krankentaggeldversicherung	136.30		170.00		158.40	
3090.01	Aus- und Weiterbildung	4'280.25		5'000.00		1'401.15	
3100.01	Büromaterial	14'045.00		16'000.00		13'472.70	
3103.01	Fachliteratur, Zeitschriften	704.25		700.00		712.85	
3109.01	Übriger Material- und Warenaufwand	2'200.55		2'000.00		1'119.25	
3110.01	Büromöbel und Geräte	174.15		500.00			
3113.01	Hardware	3'428.00		1'800.00		329.90	
3130.03	Dienstleistungen Dritter					133.90	
3170.01	Reisekosten und Spesen	10'036.15		8'500.00		9'128.40	
3300.60	Planmässige Abschreibungen Mobilien VV	2'478.00		2'480.00		2'477.00	
3910.01	Interne Verrechnungen von Dienstleistungen	2'500.00		2'500.00		2'600.00	
3	Kultur, Sport und Freizeit, Kirche	481'334.80	169'914.50	452'270.00	149'135.00	419'789.78	172'102.00
	Nettoaufwand		311'420.30		303'135.00		247'687.78
31	Kulturerbe			200.00		560.00	
	Nettoaufwand				200.00		560.00
312	Denkmalpflege und Heimatschutz			200.00		560.00	
	Nettoaufwand				200.00		560.00
3120	Denkmalpflege und Heimatschutz			200.00		560.00	

Erfolgsrechnung

		Rechnung 2025		Budget 2025		Rechnung 2024	
		Aufwand	Ertrag	Aufwand	Ertrag	Aufwand	Ertrag
3130.02	Mitglieder-, Verbandsbeiträge und sonstige Beiträge			200.00		560.00	
321	Bibliotheken	13'543.35	2'571.00	13'995.00	3'100.00	14'958.05	3'224.35
	Nettoaufwand		10'972.35		10'895.00		11'733.70
3210	Bibliotheken	13'543.35	2'571.00	13'995.00	3'100.00	14'958.05	3'224.35
3010.01	Löhne des Verwaltungs- und Betriebspersonals	4'331.65		4'800.00		4'701.80	
3050.01	AG-Beiträge AHV, IV, EO, ALV	281.10		310.00		304.80	
3053.01	AG-Beiträge Unfallversicherung	22.50		65.00		43.60	
3054.01	AG-Beiträge Familienausgleichskasse	64.90		75.00		70.55	
3055.01	AG-Beiträge Krankentaggeldversicherung	50.75		45.00		55.00	
3119.01	Übrige nicht aktivierbare Anlagen	3'692.45		3'000.00		4'682.30	
3158.01	Unterhalt immaterielle Anlagen (Software)			600.00			
3160.01	Mieten und Benützungsgebühren Liegenschaften	5'100.00		5'100.00		5'100.00	
4260.01	Rückerstattungen und Kostenbeteiligungen Dritter		2'571.00		3'100.00		3'224.35
329	Kultur	22'071.55		40'500.00	7'500.00	23'910.35	4'158.50
	Nettoaufwand		22'071.55		33'000.00		19'751.85
3290	Übrige Kultur	22'071.55		40'500.00	7'500.00	23'910.35	4'158.50
3119.01	Übrige nicht aktivierbare Anlagen			7'500.00		4'158.50	
3130.03	Dienstleistungen Dritter	983.70		1'000.00		577.00	
3632.01	Beiträge an Gemeinden und Gemeindeverbände	14'016.00		14'000.00		14'016.00	
3636.01	Beiträge an private Organisationen ohne Erwerbszweck	7'071.85		18'000.00		5'158.85	
4893.01	Entnahme aus Vorfinanzierungen EK				7'500.00		4'158.50
34	Sport und Freizeit	445'719.90	167'343.50	397'575.00	138'535.00	380'361.38	164'719.15
	Nettoaufwand		278'376.40		259'040.00		215'642.23
341	Sport	267'891.45	135'135.45	252'010.00	122'900.00	274'796.48	146'922.10
	Nettoaufwand		132'756.00		129'110.00		127'874.38
3410	Hafenanlage	114'789.20	114'789.20	102'900.00	102'900.00	119'383.88	119'383.88
3100.01	Büromaterial			400.00			
3130.02	Mitglieder-, Verbandsbeiträge und sonstige Beiträge	50.00		100.00		50.00	
3143.01	Baulicher Unterhalt	15'924.97		30'000.00		12'652.64	
3159.01	Unterhalt übrige mobile Anlagen	8'703.42		14'800.00		15'233.73	
3181.01	Tatsächliche Forderungsverluste	-0.20					
3300.30	Planmässige Abschreibungen übriger Tiefbauten VV	3'962.00		3'960.00		3'962.00	
3300.90	Planmässige Abschreibungen übrige Sachanlagen	10'833.00		10'835.00		10'832.00	

Erfolgsrechnung

		Rechnung 2025		Budget 2025		Rechnung 2024	
		Aufwand	Ertrag	Aufwand	Ertrag	Aufwand	Ertrag
3611.01	Entschädigungen an Kanton	34'328.00		34'500.00		34'328.00	
3612.01	Entschädigungen an Gemeinden und Gemeindeverbände	14'460.00		9'000.00		7'500.00	
4240.01	Benützungsgebühren und Dienstleistungen		83'699.60		70'000.00		87'584.58
4260.01	Rückerstattungen und Kostenbeteiligungen Dritter		30'249.60		32'000.00		31'069.30
4409.01	Übrige Zinsen Finanzvermögen		840.00		900.00		730.00
9010.01	Abschluss SF und Fonds im EK	26'528.01		-695.00		34'825.51	
3411	Strandbad Rosteles	147'444.90	20'346.25	133'830.00	20'000.00	150'236.25	27'538.22
3010.01	Löhne des Verwaltungs- und Betriebspersonals	64'052.95		57'920.00		65'653.95	
3040.01	Betreuungszulagen					240.00	
3050.01	AG-Beiträge AHV, IV, EO, ALV	3'528.15		3'590.00		4'098.35	
3052.01	AG-Beiträge Pensionskasse	3'305.85		3'500.00		4'731.85	
3053.01	AG-Beiträge Unfallversicherung	697.75		600.00		600.60	
3054.01	AG-Beiträge Familienausgleichskasse	816.05		800.00		948.00	
3055.01	AG-Beiträge Krankentaggeldversicherung	749.45		520.00		769.05	
3090.01	Aus- und Weiterbildung	300.00		500.00		2'430.00	
3101.01	Betriebs- und Verbrauchsmaterial	4'421.95		6'900.00		8'318.30	
3102.01	Drucksachen, Publikationen	756.70		500.00		100.00	
3111.01	Maschinen, Geräte und Fahrzeuge	3'359.70		4'900.00		9'526.80	
3119.01	Übrige nicht aktivierbare Anlagen	2'550.00		4'900.00			
3120.01	Wasser, Energie, Heizmaterial und Entsorgung	17'224.10		11'500.00		9'753.45	
3130.01	Telefon, Porti, Post- und Bankspesen	323.45		300.00		426.25	
3132.01	Honorare für externe Berater, Fachexperten			1'200.00		781.55	
3134.01	Sachversicherungen	218.20		200.00		224.70	
3141.01	Baulicher Unterhalt	30'863.40		9'500.00		16'491.70	
3144.01	Baulicher Unterhalt			5'000.00			
3149.01	Übriger Unterhalt Sachanlagen					726.80	
3151.01	Unterhalt Maschinen, Geräte, Fahrzeuge, Werkzeug	4'964.20		9'000.00		13'182.90	
3300.30	Planmässige Abschreibungen übriger Tiefbauten VV	2'794.00				2'794.00	
3300.40	Planmässige Abschreibungen Hochbauten VV			2'800.00			
3300.90	Planmässige Abschreibungen übrige Sachanlagen	3'419.00		3'420.00		3'418.00	
3636.01	Beiträge an private Organisationen ohne Erwerbszweck	80.00		80.00		80.00	
3910.01	Interne Verrechnungen von Dienstleistungen	3'020.00		6'200.00		4'940.00	
4240.01	Benützungsgebühren und Dienstleistungen		18'096.25		20'000.00		25'108.17
4260.01	Rückerstattungen und Kostenbeteiligungen Dritter						555.05
4470.01	Pacht- und Mietzinse VV		2'250.00				1'875.00
3412	übrige Badeplätze	5'657.35		15'280.00		5'176.35	
3010.01	Löhne des Verwaltungs- und Betriebspersonals	3'789.60		2'250.00		2'670.90	
3050.01	AG-Beiträge AHV, IV, EO, ALV	245.70		180.00		173.15	

Erfolgsrechnung

		Rechnung 2025		Budget 2025		Rechnung 2024	
		Aufwand	Ertrag	Aufwand	Ertrag	Aufwand	Ertrag
3053.01	AG-Beiträge Unfallversicherung	7.25		20.00		5.15	
3054.01	AG-Beiträge Familienausgleichskasse	56.80		80.00		40.00	
3055.01	AG-Beiträge Krankentaggeldversicherung	44.35		35.00		31.25	
3120.01	Wasser, Energie, Heizmaterial und Entsorgung	365.60		2'700.00		1'912.80	
3130.03	Dienstleistungen Dritter	271.45		1'500.00			
3141.01	Baulicher Unterhalt	528.50		2'500.00			
3144.01	Baulicher Unterhalt	348.10		1'000.00		343.10	
3151.01	Unterhalt Maschinen, Geräte, Fahrzeuge, Werkzeug			500.00			
3300.40	Planmässige Abschreibungen Hochbauten VV			4'515.00			
342	Freizeit	177'828.45	32'208.05	145'565.00	15'635.00	105'564.90	17'797.05
	Nettoaufwand		145'620.40		129'930.00		87'767.85
3420	Freizeit	177'828.45	32'208.05	145'565.00	15'635.00	105'564.90	17'797.05
3101.01	Betriebs- und Verbrauchsmaterial	4'316.95		3'000.00		2'168.70	
3119.01	Übrige nicht aktivierbare Anlagen	17'446.60		6'000.00		12'787.60	
3120.01	Wasser, Energie, Heizmaterial und Entsorgung			500.00			
3130.03	Dienstleistungen Dritter	18'336.70		27'400.00		16'465.15	
3140.01	Übriger Unterhalt	9'240.95		23'000.00		15'875.25	
3159.01	Unterhalt übrige mobile Anlagen	35'042.25		30'300.00		1'122.20	
3300.60	Planmässige Abschreibungen Mobilien VV	965.00		1'465.00		966.00	
3612.01	Entschädigungen an Gemeinden und Gemeindeverbände	5'900.00		5'900.00		5'900.00	
3910.01	Interne Verrechnungen von Dienstleistungen	86'580.00		48'000.00		50'280.00	
4260.01	Rückerstattungen und Kostenbeteiligungen Dritter		11'081.05		4'500.00		6'661.30
4502.01	Entnahmen aus Legaten und Stiftungen		10'000.00				
4611.01	Entschädigungen vom Kanton		11'127.00		11'135.00		11'135.75
4	Gesundheit	7'667.50		8'270.00		4'192.10	
	Nettoaufwand		7'667.50		8'270.00		4'192.10
43	Gesundheit	2'167.55		3'430.00		1'841.10	
	Nettoaufwand		2'167.55		3'430.00		1'841.10
433	Schulgesundheitsdienst	2'167.55		3'430.00		1'841.10	
	Nettoaufwand		2'167.55		3'430.00		1'841.10
4330	Schulgesundheitsdienst	601.90		1'500.00			
3010.01	Löhne des Verwaltungs- und Betriebspersonals	552.10					
3050.01	AG-Beiträge AHV, IV, EO, ALV	29.55					
3053.01	AG-Beiträge Unfallversicherung	8.15					

Erfolgsrechnung

		Rechnung 2025		Budget 2025		Rechnung 2024	
		Aufwand	Ertrag	Aufwand	Ertrag	Aufwand	Ertrag
3054.01	AG-Beiträge Familienausgleichskasse	6.80					
3055.01	AG-Beiträge Krankentaggeldversicherung	5.30					
3130.03	Dienstleistungen Dritter			1'500.00			
4331	Schulzahnpflege	1'565.65		1'930.00		1'841.10	
3010.01	Löhne des Verwaltungs- und Betriebspersonals	845.00		800.00		845.00	
3050.01	AG-Beiträge AHV, IV, EO, ALV	54.80		50.00		54.80	
3053.01	AG-Beiträge Unfallversicherung	5.60		5.00		8.55	
3054.01	AG-Beiträge Familienausgleichskasse	12.70		15.00		12.70	
3055.01	AG-Beiträge Krankentaggeldversicherung	9.90		10.00		9.85	
3130.03	Dienstleistungen Dritter	629.65		1'000.00		899.80	
3170.01	Reisekosten und Spesen	8.00		50.00		10.40	
49	Gesundheitswesen	5'499.95		4'840.00		2'351.00	
	Nettoaufwand		5'499.95		4'840.00		2'351.00
490	Gesundheitswesen	5'499.95		4'840.00		2'351.00	
	Nettoaufwand		5'499.95		4'840.00		2'351.00
	Gesundheitswesen, übriges	5'499.95		4'840.00		2'351.00	
3156.01	Unterhalt medizinische Geräte	3'148.95		2'490.00			
3300.60	Planmässige Abschreibungen Mobilien VV	2'351.00		2'350.00		2'351.00	
5	Soziale Sicherheit	1'156'052.90	89'519.40	1'205'475.00	80'600.00	1'105'534.95	84'676.68
	Nettoaufwand		1'066'533.50		1'124'875.00		1'020'858.27
53	Alter + Hinterlassene	275'667.00		312'920.00		284'348.00	
	Nettoaufwand		275'667.00		312'920.00		284'348.00
531	Alters- und Hinterlassenenversicherung AHV	9'757.00		25'000.00		10'000.00	
	Nettoaufwand		9'757.00		25'000.00		10'000.00
5310	Alters- u.Hinterlassenenversicherung AHV	9'757.00		25'000.00		10'000.00	
3632.01	Beiträge an Gemeinden und Gemeindeverbände	9'757.00		25'000.00		10'000.00	
532	Ergänzungsleistungen AHV / IV	265'910.00		287'920.00		274'348.00	
	Nettoaufwand		265'910.00		287'920.00		274'348.00
5320	Ergänzungsleistungen AHV / IV	265'910.00		287'920.00		274'348.00	
3631.01	Gemeindeanteil Lastenausgleich	265'910.00		287'920.00		274'348.00	

Erfolgsrechnung

		Rechnung 2025		Budget 2025		Rechnung 2024	
		Aufwand	Ertrag	Aufwand	Ertrag	Aufwand	Ertrag
54	Familie und Jugend	127'163.80		109'720.00	600.00	110'512.00	
	Nettoaufwand		127'163.80		109'120.00		110'512.00
541	Familienzulagen	5'652.00		5'900.00		4'067.00	
	Nettoaufwand		5'652.00		5'900.00		4'067.00
5410	Familienzulagen	5'652.00		5'900.00		4'067.00	
3631.01	Gemeindeanteil Lastenausgleich	5'652.00		5'900.00		4'067.00	
545	Leistungen an Familien	121'511.80		103'820.00	600.00	106'445.00	
	Nettoaufwand		121'511.80		103'220.00		106'445.00
5451	Kinderkrippen und Kinderhorte	121'511.80		103'820.00	600.00	106'445.00	
3105.01	Essen Mittagstisch			600.00			
3632.01	Beiträge an Gemeinden und Gemeindeverbände	1'221.00		3'220.00		625.00	
3636.01	Beiträge an private Organisationen ohne Erwerbszweck	120'290.80		100'000.00		105'820.00	
4260.01	Rückerstattungen und Kostenbeteiligungen Dritter				600.00		
57	Sozialhilfe und Asylwesen	753'222.10	89'519.40	782'835.00	80'000.00	710'674.95	84'676.68
	Nettoaufwand		663'702.70		702'835.00		625'998.27
579	Sozialhilfe	753'222.10	89'519.40	782'835.00	80'000.00	710'674.95	84'676.68
	Nettoaufwand		663'702.70		702'835.00		625'998.27
5790	Sozialhilfe	2'590.50		5'350.00		4'107.80	
3130.02	Mitglieder-, Verbandsbeiträge und sonstige Beiträge	2'050.00		5'000.00		4'107.80	
3130.03	Dienstleistungen Dritter	540.50					
3170.01	Reisekosten und Spesen			350.00			
5796	Regionaler Sozialdienst	53'005.90		50'605.00		48'326.90	
3632.01	Beiträge an Gemeinden und Gemeindeverbände	53'005.90		50'605.00		48'326.90	
5799	Lastenausgleich Sozialhilfe	697'625.70	89'519.40	726'880.00	80'000.00	658'240.25	84'676.68
3611.01	Entschädigungen an Kanton	697'625.70		726'880.00		658'240.25	
4611.01	Entschädigungen vom Kanton		89'519.40		80'000.00		84'676.68
6	Verkehr und Nachrichtenübermittlung	1'589'576.07	695'655.65	1'545'200.00	567'275.00	1'445'781.58	619'527.74
	Nettoaufwand		893'920.42		977'925.00		826'253.84

Erfolgsrechnung

		Rechnung 2025		Budget 2025		Rechnung 2024	
		Aufwand	Ertrag	Aufwand	Ertrag	Aufwand	Ertrag
61	Strassenverkehr	1'426'820.07	695'655.65	1'371'565.00	567'275.00	1'286'225.28	619'527.74
	Nettoaufwand		731'164.42		804'290.00		666'697.54
615	Gemeindestrassen	1'426'820.07	695'655.65	1'371'565.00	567'275.00	1'286'225.28	619'527.74
	Nettoaufwand		731'164.42		804'290.00		666'697.54
6150	Gemeindestrassen	1'090'706.21	394'003.29	1'070'785.00	283'475.00	984'540.95	357'046.11
3010.01	Löhne des Verwaltungs- und Betriebspersonals	398'874.71		347'510.00		317'016.50	
3010.09	Lohnausfallentschädigungen, UVG, KTG, EO, Mutterschaftsentschädigung	-28'641.20				-5'950.60	
3040.01	Betreuungszulagen	2'385.00					
3050.01	AG-Beiträge AHV, IV, EO, ALV	24'171.10		22'000.00		20'386.00	
3052.01	AG-Beiträge Pensionskasse	30'902.60		29'500.00		25'587.60	
3053.01	AG-Beiträge Unfallversicherung	6'738.90		8'000.00		7'276.55	
3054.01	AG-Beiträge Familienausgleichskasse	5'591.20		5'200.00		4'715.10	
3055.01	AG-Beiträge Krankentaggeldversicherung	4'179.45		3'800.00		3'678.05	
3090.01	Aus- und Weiterbildung	293.25		6'000.00			
3099.01	Übriger Personalaufwand	1'444.45		500.00		200.00	
3101.01	Betriebs- und Verbrauchsmaterial	62'808.65		66'000.00		52'474.25	
3102.01	Drucksachen, Publikationen	625.95		4'100.00		242.30	
3111.01	Maschinen, Geräte und Fahrzeuge	14'784.30		26'000.00		18'439.05	
3120.01	Wasser, Energie, Heizmaterial und Entsorgung	31'158.40		25'000.00		42'697.85	
3130.01	Telefon, Porti, Post- und Bankspesen	3'237.80		2'500.00		2'948.50	
3130.02	Mitglieder-, Verbandsbeiträge und sonstige Beiträge			500.00			
3132.01	Honorare für externe Berater, Fachexperten	8'674.45		10'000.00		3'889.05	
3134.01	Sachversicherungen	7'635.40		6'995.00		7'876.45	
3137.01	Steuern und Abgaben	6'721.85		8'000.00		6'366.85	
3140.01	Übriger Unterhalt					523.25	
3141.01	Baulicher Unterhalt	206'401.55		118'000.00		136'070.25	
3141.02	Schneeräumung	7'440.60		30'000.00		21'868.70	
3141.03	Strassenreinigung	15'592.45		10'000.00		6'188.05	
3141.05	Strassenbeleuchtung	10'398.25		15'000.00		10'382.55	
3141.06	Unterhalt Twannbachschlucht	43'628.15		87'000.00		72'095.35	
3144.01	Baulicher Unterhalt	501.05		1'000.00		160.80	
3151.01	Unterhalt Maschinen, Geräte, Fahrzeuge, Werkzeug	40'194.45		40'000.00		41'257.05	
3160.01	Mieten und Benützungsgebühren Liegenschaften	3'400.00		3'500.00		7'800.00	
3170.01	Reisekosten und Spesen	1'800.00		1'740.00		3'263.50	
3300.10	Planmässige Abschreibungen Strassen / Verkehrswege VV	29'652.55		32'900.00		23'059.95	
3300.30	Planmässige Abschreibungen übriger Tiefbauten VV	43.00		50.00		43.00	
3300.60	Planmässige Abschreibungen Mobilien VV	24'026.90		25'000.00		19'002.00	

Erfolgsrechnung

		Rechnung 2025		Budget 2025		Rechnung 2024	
		Aufwand	Ertrag	Aufwand	Ertrag	Aufwand	Ertrag
3300.90	Planmässige Abschreibungen übrige Sachanlagen	123'573.00		123'570.00		123'570.00	
3320.90	Planmässige Abschreibungen übrige imaterielle Anlagen	2'468.00		11'420.00		11'413.00	
4260.01	Rückerstattungen und Kostenbeteiligungen Dritter		56'324.75		41'930.00		52'979.59
4430.01	Miet- und Pachtzinsen FV		1'200.00		1'200.00		1'200.00
4611.01	Entschädigungen vom Kanton		8'392.30		2'500.00		13'650.00
4612.01	Entschädigungen von Gemeinden		46'005.00		39'000.00		44'580.00
4910.01	Interne Verrechnungen von Dienstleistungen		282'081.24		198'845.00		244'636.52
6151	Werkhof komunale Dienste	91'161.50	56'700.00	93'780.00	76'800.00	69'852.70	30'650.00
3010.01	Löhne des Verwaltungs- und Betriebspersonals	3'600.00		3'900.00		1'800.00	
3050.01	AG-Beiträge AHV, IV, EO, ALV	233.40		240.00		116.70	
3053.01	AG-Beiträge Unfallversicherung	7.20		70.00		3.50	
3054.01	AG-Beiträge Familienausgleichskasse	54.00		90.00		27.00	
3055.01	AG-Beiträge Krankentaggeldversicherung	42.00		50.00		21.00	
3101.01	Betriebs- und Verbrauchsmaterial					1'197.85	
3102.01	Drucksachen, Publikationen	517.80					
3120.01	Wasser, Energie, Heizmaterial und Entsorgung	14'385.45		11'000.00		6'630.35	
3134.01	Sachversicherungen	1'679.25		1'580.00			
3144.01	Baulicher Unterhalt	1'963.25		5'500.00		848.35	
3144.02	Baulicher Unterhalt Wohnungen	729.90		2'350.00		672.25	
3151.02	Unterhalt Maschinen, Geräte Wohnungen	156.75		500.00		231.25	
3300.40	Planmässige Abschreibungen Hochbauten VV	67'792.50		67'500.00		58'304.45	
3910.01	Interne Verrechnungen von Dienstleistungen			1'000.00			
4470.01	Pacht- und Mietzinse VV		56'700.00		76'800.00		30'650.00
6155	Parkplätze	244'952.36	244'952.36	207'000.00	207'000.00	231'831.63	231'831.63
3010.01	Löhne des Verwaltungs- und Betriebspersonals	1'129.95		3'000.00		1'165.05	
3050.01	AG-Beiträge AHV, IV, EO, ALV			40.00			
3053.01	AG-Beiträge Unfallversicherung	4.05		20.00		6.70	
3054.01	AG-Beiträge Familienausgleichskasse			10.00			
3055.01	AG-Beiträge Krankentaggeldversicherung	6.75		15.00		7.40	
3102.01	Drucksachen, Publikationen			500.00			
3130.03	Dienstleistungen Dritter	31'348.59		37'800.00		34'221.13	
3151.01	Unterhalt Maschinen, Geräte, Fahrzeuge, Werkzeug	6'607.41		15'650.00		12'750.37	
3160.01	Mieten und Benützungsgebühren Liegenschaften	33'855.67		33'300.00		31'804.66	
3170.01	Reisekosten und Spesen	182.70		300.00		163.80	
3300.10	Planmässige Abschreibungen Strassen / Verkehrswege VV	716.00		720.00		716.00	
3910.01	Interne Verrechnungen von Dienstleistungen	171'101.24		115'645.00		150'996.52	
4240.01	Benützungsgebühren und Dienstleistungen		229'625.51		192'000.00		221'853.40
4270.01	Parkbussen		15'326.85		15'000.00		9'978.23

Erfolgsrechnung

		Rechnung 2025		Budget 2025		Rechnung 2024	
		Aufwand	Ertrag	Aufwand	Ertrag	Aufwand	Ertrag
62	Öffentlicher Verkehr	162'756.00		173'635.00		159'556.30	
	Nettoaufwand		162'756.00		173'635.00		159'556.30
622	Regionalverkehr					216.20	
	Nettoaufwand						216.20
6220	Regionalverkehr					216.20	
3090.01	Aus- und Weiterbildung					216.20	
629	Öffentlicher Verkehr	162'756.00		173'635.00		159'340.10	
	Nettoaufwand		162'756.00		173'635.00		159'340.10
6291	Gemeindeanteil Öffentlicher Verkehr	162'756.00		173'635.00		159'340.10	
3130.02	Mitglieder-, Verbandsbeiträge und sonstige Beiträge	929.00		885.00		920.00	
3631.01	Gemeindeanteil Lastenausgleich	161'827.00		172'750.00		158'420.10	
7	Umweltschutz und Raumordnung	1'087'758.36	929'574.91	1'085'300.00	898'095.00	1'085'082.19	890'696.29
	Nettoaufwand		158'183.45		187'205.00		194'385.90
72	Abwasserentsorgung	768'190.77	768'190.77	710'895.00	710'895.00	700'004.63	700'004.63
720	Abwasserentsorgung	768'190.77	768'190.77	710'895.00	710'895.00	700'004.63	700'004.63
7201	Abwasserentsorgung [Gemeindebetrieb]	768'190.77	768'190.77	710'895.00	710'895.00	700'004.63	700'004.63
3120.20	Wasser, Energie, Heizmaterial und Entsorgung	2'077.95		3'000.00		3'460.78	
3130.20	Telefon, Porti, Post- und Bankspesen	3'364.62		4'000.00		3'511.26	
3132.20	Honorare für externe Berater, Fachexperten	3'008.51		15'000.00		19'798.71	
3143.20	Baulicher Unterhalt	12'181.70		20'000.00		13'600.93	
3143.21	ZPA; Zustandserfassung privater Abwasserleitungen	214'575.93		130'000.00		130'424.92	
3151.20	Übriger Unterhalt	2'053.65		6'000.00		5'754.62	
3300.30	Planmässige Abschreibungen übriger Tiefbauten VV	13'478.02		12'430.00		12'110.63	
3300.60	Planmässige Abschreibungen Mobilien VV	262.00		265.00		263.00	
3510.12	Einlage in Spezialfinanzierung WB	242'802.00		243'000.00		242'802.00	
3510.51	Einlage WE Anschlussgebühren			10'000.00			
3612.01	Entschädigungen an Gemeinden und Gemeindeverbände	6'000.00		7'200.00		6'000.00	
3632.20	Betriebsbeitrag an ARA Region Biel AG	10'169.33		10'000.00		9'829.32	
3632.21	Kostenanteil ARA TLT	251'546.09		250'000.00		252'448.46	
4240.20	Abwasser-Grundgebühren		303'444.48		290'000.00		302'978.51
4240.21	Abwasser-Verbrauchsgebühren		234'280.34		225'000.00		165'061.38

Erfolgsrechnung

		Rechnung 2025		Budget 2025		Rechnung 2024	
		Aufwand	Ertrag	Aufwand	Ertrag	Aufwand	Ertrag
4240.52	Anschlussgebühren				10'000.00		
4409.01	Übrige Zinsen Finanzvermögen		2'150.00		2'000.00		3'010.00
4510.12	Entnahmen aus Spezialfinanzierung WB		228'315.95		162'695.00		142'798.55
4611.01	Entschädigungen vom Kanton						36'540.25
9010.01	Abschluss SF und Fonds im EK	6'670.97					
9011.01	Aufwandüberschuss						49'615.94
9011.10	Abschluss SF und Fonds im EK				21'200.00		
73	Abfall	155'507.54	155'507.54	176'500.00	176'500.00	168'711.61	168'711.61
730	Abfall	155'507.54	155'507.54	176'500.00	176'500.00	168'711.61	168'711.61
7301	Abfall [Gemeindebetrieb]	155'507.54	155'507.54	176'500.00	176'500.00	168'711.61	168'711.61
3010.01	Löhne des Verwaltungs- und Betriebspersonals			3'000.00			
3053.01	AG-Beiträge Unfallversicherung			10.00			
3055.01	AG-Beiträge Krankentaggeldversicherung			10.00			
3119.30	Übrige nicht aktivierbare Anlagen			3'500.00		2'519.98	
3130.30	Kehrichtsammlung und Transporte	45'149.08		45'000.00		46'843.12	
3130.31	Spezialsammlungen	20'927.82		35'000.00		23'958.95	
3130.32	Grünsammlung	23'689.50		23'000.00		25'048.01	
3151.30	Übriger Unterhalt	1'000.00		1'500.00			
3181.01	Tatsächliche Forderungsverluste	353.88					
3300.90	Planmässige Abschreibungen übrige Sachanlagen	1'780.00		1'780.00		1'779.00	
3612.01	Entschädigungen an Gemeinden und Gemeindeverbände	46'845.00		44'700.00		52'380.00	
3632.30	Kadaversammelstelle Biel-Seeland	2'762.26		3'000.00		3'182.55	
3632.31	Kehrichtentsorgung Insel	13'000.00		16'000.00		13'000.00	
4240.30	Abfallbeseitigung-Grundgebühren		105'642.11		100'000.00		105'271.59
4240.31	Gebühren Grünsammlung		17'765.43		12'000.00		13'737.75
4240.32	Gebühren Plastiksammlung		995.72		4'000.00		2'849.95
4260.30	Rückerstattungen und Kostenbeteiligungen Dritter		19'625.58		23'000.00		22'030.74
4270.01	Bussen				200.00		
4409.01	Übrige Zinsen Finanzvermögen		160.00		200.00		230.00
4612.01	Entschädigungen von Gemeinden		5'900.00		5'900.00		5'900.00
9011.01	Aufwandüberschuss		5'418.70		31'200.00		18'691.58
74	Verbauungen	742.00		6'740.00		742.00	
	Nettoaufwand		742.00		6'740.00		742.00
741	Gewässerverbauungen	742.00		3'740.00		742.00	
	Nettoaufwand		742.00		3'740.00		742.00

Erfolgsrechnung

		Rechnung 2025		Budget 2025		Rechnung 2024	
		Aufwand	Ertrag	Aufwand	Ertrag	Aufwand	Ertrag
7410	Gewässerverbauungen	742.00		3'740.00		742.00	
3300.20	Planmässige Abschreibungen Wasserverbauungen	742.00		3'740.00		742.00	
745	Naturgefahren			3'000.00			
	Nettoaufwand				3'000.00		
7450	Naturgefahren			3'000.00			
3134.01	Sachversicherungen			3'000.00			
76	Bekämpfung von Umweltverschmutzung	2'224.00	2'224.00	3'000.00	3'000.00		
761	Luftreinhaltung und Klimaschutz	2'224.00	2'224.00	3'000.00	3'000.00		
7610	Luftreinhaltung und Klimaschutz	2'224.00	2'224.00	3'000.00	3'000.00		
3631.01	Gemeindeanteil Lastenausgleich	2'224.00		3'000.00			
4260.01	Rückerstattungen und Kostenbeteiligungen Dritter		2'224.00		3'000.00		
77	Übriger Umweltschutz	99'177.45	3'652.60	93'390.00	7'700.00	106'704.20	6'150.00
	Nettoaufwand		95'524.85		85'690.00		100'554.20
771	Friedhof und Bestattung	31'359.10	950.00	34'490.00	6'000.00	52'376.25	4'450.00
	Nettoaufwand		30'409.10		28'490.00		47'926.25
7710	Friedhof und Bestattung allgemein	31'359.10	950.00	34'490.00	6'000.00	52'376.25	4'450.00
3130.03	Dienstleistungen Dritter	1'200.00		4'500.00		1'300.00	
3140.02	Baulicher Unterhalt	3'113.30		5'000.00		9'246.50	
3140.03	Friedhofsunterhalt	21'744.80		20'000.00		21'698.75	
3140.04	Pflege Depotgräber	4'510.00		4'500.00		4'790.00	
3300.30	Planmässige Abschreibungen übriger Tiefbauten VV	491.00		490.00		491.00	
3910.01	Interne Verrechnungen von Dienstleistungen	300.00				14'850.00	
4240.01	Benützungsgebühren und Dienstleistungen		950.00		6'000.00		4'450.00
779	Umweltschutz	67'818.35	2'702.60	58'900.00	1'700.00	54'327.95	1'700.00
	Nettoaufwand		65'115.75		57'200.00		52'627.95
7791	Öffentliche Toilettenanlagen	65'794.05	2'702.60	50'400.00	1'700.00	54'247.95	1'700.00
3101.01	Betriebs- und Verbrauchsmaterial			1'000.00		3'830.20	
3120.01	Wasser, Energie, Heizmaterial und Entsorgung	3'079.55		3'600.00		2'449.90	
3130.03	Dienstleistungen Dritter	14'165.40		15'000.00		15'255.00	

Erfolgsrechnung

		Rechnung 2025		Budget 2025		Rechnung 2024	
		Aufwand	Ertrag	Aufwand	Ertrag	Aufwand	Ertrag
3144.01	Baulicher Unterhalt	24'274.40		5'000.00		1'487.85	
3151.01	Unterhalt Maschinen, Geräte, Fahrzeuge, Werkzeug			5'400.00			
3160.01	Mieten und Benützungsgebühren Liegenschaften	2'134.70		3'000.00		1'735.00	
3910.01	Interne Verrechnungen von Dienstleistungen	22'140.00		17'400.00		29'490.00	
4260.01	Rückerstattungen und Kostenbeteiligungen Dritter		2'702.60		1'700.00		1'700.00
7792	Hundetoiletten	2'024.30		8'500.00		80.00	
3101.01	Betriebs- und Verbrauchsmaterial	2'024.30		500.00		80.00	
3910.01	Interne Verrechnungen von Dienstleistungen			8'000.00			
79	Raumordnung	61'916.60		94'775.00		108'919.75	15'830.05
	Nettoaufwand		61'916.60		94'775.00		93'089.70
790	Raumordnung	61'916.60		94'775.00		108'919.75	15'830.05
	Nettoaufwand		61'916.60		94'775.00		93'089.70
7900	Raumordnung allgemein	56'670.60		89'775.00		104'147.75	15'830.05
3130.02	Mitglieder-, Verbandsbeiträge und sonstige Beiträge	6'125.00		6'000.00		6'125.00	
3132.01	Honorare für externe Berater, Fachexperten	12'336.85		14'000.00		19'837.45	
3300.90	Planmässige Abschreibungen übrige Sachanlagen	7'726.00		7'725.00		7'725.00	
3320.90	Planmässige Abschreibungen übrige imaterielle Anlagen	30'482.75		62'050.00		70'460.30	
4260.01	Rückerstattungen und Kostenbeteiligungen Dritter						15'830.05
7906	Regionale Planungsgruppen	5'246.00		5'000.00		4'772.00	
3636.01	Beiträge an private Organisationen ohne Erwerbszweck	5'246.00		5'000.00		4'772.00	
8	Volkswirtschaft	188'912.26	248'662.12	197'130.00	190'305.00	151'490.75	217'044.02
	Nettoaufwand				6'825.00		
	Nettoertrag	59'749.86				65'553.27	
81	Landwirtschaft	102'615.60	5'400.00	94'185.00	5'500.00	79'255.25	5'250.00
	Nettoaufwand		97'215.60		88'685.00		74'005.25
811	Verwaltung, Vollzug und Kontrolle	102'615.60	5'400.00	94'185.00	5'500.00	79'255.25	5'250.00
	Nettoaufwand		97'215.60		88'685.00		74'005.25
8110	Verwaltung, Vollzug und Kontrolle	102'615.60	5'400.00	94'185.00	5'500.00	79'255.25	5'250.00
3000.01	Löhne, Tag- und Sitzungsgelder an Behörden und Kommissionen	4'230.00		4'000.00			
3101.01	Betriebs- und Verbrauchsmaterial			600.00			

Erfolgsrechnung

		Rechnung 2025		Budget 2025		Rechnung 2024	
		Aufwand	Ertrag	Aufwand	Ertrag	Aufwand	Ertrag
3120.01	Wasser, Energie, Heizmaterial und Entsorgung			500.00		1'173.25	
3130.02	Mitglieder-, Verbandsbeiträge und sonstige Beiträge	600.00		550.00		550.00	
3140.01	Übriger Unterhalt	27'785.60		5'000.00			
3143.01	Baulicher Unterhalt	187.00		5'000.00			
3300.30	Planmässige Abschreibungen übriger Tiefbauten VV	-5'269.00		-4'870.00		-5'269.00	
3300.60	Planmässige Abschreibungen Mobilien VV	764.00		765.00		765.00	
3300.90	Planmässige Abschreibungen übrige Sachanlagen	52'020.00		52'020.00		52'019.00	
3320.90	Planmässige Abschreibungen übrige imaterielle Anlagen	7'018.00		7'020.00		7'017.00	
3893.01	Einlage in Vorfinanzierungen des EK	10'000.00		10'000.00		20'000.00	
3910.01	Interne Verrechnungen von Dienstleistungen	5'280.00		13'600.00		3'000.00	
4240.01	Benützungsgebühren und Dienstleistungen		5'400.00		5'500.00		5'250.00
84	Tourismus	236.20		1'750.00		238.60	
	Nettoaufwand		236.20		1'750.00		238.60
840	Tourismus	236.20		1'750.00		238.60	
	Nettoaufwand		236.20		1'750.00		238.60
8400	Tourismus			1'500.00			
3141.07	Unterhalt Wanderwege			1'500.00			
8406	Regionaler Tourismus	236.20		250.00		238.60	
3130.02	Mitglieder-, Verbandsbeiträge und sonstige Beiträge	236.20		250.00		238.60	
87	Brennstoffe und Energie	86'060.46	243'262.12	101'195.00	184'805.00	71'996.90	211'794.02
	Nettoertrag	157'201.66		83'610.00		139'797.12	
871	Elektrizität	75'160.46	243'262.12	101'195.00	184'805.00	71'996.90	211'794.02
	Nettoertrag	168'101.66		83'610.00		139'797.12	
8710	Elektrizität allgemein	75'160.46	182'407.17	101'195.00	114'805.00	71'996.90	146'161.72
3130.01	Telefon, Porti, Post- und Bankspesen	200.00					
3130.03	Dienstleistungen Dritter	940.01		8'000.00		1'136.54	
3134.01	Sachversicherungen	312.75		250.00		341.20	
3141.01	Baulicher Unterhalt	8'217.63		15'000.00			
3151.01	Unterhalt Maschinen, Geräte, Fahrzeuge, Werkzeug	3'804.26		5'000.00		3'943.45	
3300.30	Planmässige Abschreibungen übriger Tiefbauten VV	41'448.81		44'705.00		40'339.71	
3300.60	Planmässige Abschreibungen Mobilien VV	568.00		570.00		568.00	
3300.90	Planmässige Abschreibungen übrige Sachanlagen	17'669.00		17'670.00		17'668.00	
3637.01	Beiträge an private Haushalte	2'000.00		10'000.00		8'000.00	

Erfolgsrechnung

		Rechnung 2025		Budget 2025		Rechnung 2024	
		Aufwand	Ertrag	Aufwand	Ertrag	Aufwand	Ertrag
4260.01	Rückerstattungen und Kostenbeteiligungen Dritter		4'910.21				5'217.07
4309.01	Pacht Elektrizitätsversorgung		99'145.00		104'000.00		104'953.00
4309.02	Anschlussgebühren		3'191.50		4'000.00		35'991.65
4510.01	Entnahme aus Spezialfinanzierung		75'160.46		6'805.00		
8711	Elektrizitätsnetz [Gemeindebetrieb]		60'854.95		70'000.00		65'632.30
4120.01	Konzession BKW		60'854.95		70'000.00		65'632.30
879	Energie	10'900.00					
	Nettoaufwand		10'900.00				
8796	Regionale Fernwärmanlage Energie	10'900.00					
3636.01	Beiträge an private Organisationen ohne Erwerbszweck	10'900.00					
9	Finanzen und Steuern	307'475.25	4'892'519.10	457'570.00	5'177'200.00	429'514.85	4'777'320.53
	Nettoertrag	4'585'043.85		4'719'630.00		4'347'805.68	
91	Steuern	-43'840.72	4'457'707.75	35'050.00	4'709'080.00	-9'003.43	4'178'463.45
	Nettoertrag	4'501'548.47		4'674'030.00		4'187'466.88	
910	Steuern	-43'840.72	4'457'707.75	35'050.00	4'709'080.00	-9'003.43	4'178'463.45
	Nettoertrag	4'501'548.47		4'674'030.00		4'187'466.88	
9100	Allgemeine Gemeindesteuern	-44'177.35	3'629'845.40	35'000.00	3'831'580.00	-9'393.13	3'290'626.85
3180.01	Wertberichtigung auf Forderungen	-81'794.46				-57'915.23	
3181.01	Tatsächliche Forderungsverluste	37'617.11		35'000.00		48'522.10	
4000.01	Einkommenssteuern		3'066'907.80		3'365'000.00		3'040'700.80
4000.20	Nachsteuern und Bussen		-1'817.75				18'350.15
4000.40	Aktive Steuerauscheidungen Einkommen		51'961.65		62'500.00		55'577.00
4000.50	Passive Steuerauscheidungen Einkommen		-328'675.70		-330'000.00		-375'614.25
4001.01	Vermögenssteuern		678'009.10		658'880.00		550'171.30
4001.40	Aktive Steuerauscheidungen Vermögen		34'350.75		35'000.00		33'452.50
4001.50	Passive Steuerauscheidungen Vermögen		-98'357.35		-61'000.00		-131'299.35
4002.01	Quellensteuern		105'613.90		85'000.00		41'033.75
4002.10	Quellensteuern BGSA		-1'561.30				-6'318.95
4010.01	Gewinnsteuern		116'126.50		20'000.00		61'258.35
4010.40	Aktive Steuerauscheidungen Gewinnsteuern		14'162.85		4'500.00		13'156.85
4010.50	Passive Steuerauscheidungen Gewinnsteuern		-17'848.15		-15'000.00		-12'711.80
4011.01	Kapitalsteuern		851.60		200.00		747.40
4011.40	Aktive Steuerauscheidungen Kapitalsteuern		649.65				287.45

Erfolgsrechnung

		Rechnung 2025		Budget 2025		Rechnung 2024	
		Aufwand	Ertrag	Aufwand	Ertrag	Aufwand	Ertrag
4011.50	Passive Steuerauscheidungen Kapitalsteuern		-102.70				-16.75
4029.01	Eingang abgeschriebene Steuern		9'574.55		6'500.00		1'852.40
9101	Sondersteuern	193.63	355'392.30		380'000.00	198.60	425'610.95
3181.01	Tatsächliche Forderungsverluste	193.63				198.60	
4022.01	Grundstückgewinnsteuern		201'916.60		180'000.00		100'103.25
4022.10	Sonderveranlagungen		153'475.70		200'000.00		325'507.70
9102	Liegenschaftssteuern	143.00	465'190.05	50.00	490'000.00	191.10	455'505.65
3181.01	Tatsächliche Forderungsverluste	143.00		50.00		191.10	
4021.01	Liegenschaftssteuern NP		398'723.35		420'000.00		395'764.45
4021.02	Liegenschaftssteuern JP		66'466.70		70'000.00		59'741.20
9103	Hundetaxe		7'280.00		7'500.00		6'720.00
4033.01	Hundetaxe		7'280.00		7'500.00		6'720.00
93	Finanz- und Lastenausgleich	319'372.00	188'459.00	398'320.00	185'210.00	415'101.00	185'214.00
	Nettoaufwand		130'913.00		213'110.00		229'887.00
930	Finanz- und Lastenausgleich	319'372.00	188'459.00	398'320.00	185'210.00	415'101.00	185'214.00
	Nettoaufwand		130'913.00		213'110.00		229'887.00
9300	Finanz- und Lastenausgleich	319'372.00	188'459.00	398'320.00	185'210.00	415'101.00	185'214.00
3621.60	Lastenausgleich neue Aufgabenteilung	217'392.00		215'490.00		216'245.00	
3622.70	Ausgleichszahlung Disparitätenabbau	101'980.00		182'830.00		198'856.00	
4621.60	Geografisch-topografischer Zuschuss		176'201.00		174'530.00		174'533.00
4621.61	Soziodemografischer Zuschuss		12'258.00		10'680.00		10'681.00
95	Ertragsanteile, übrige		51'087.00		4'500.00		297'559.35
	Nettoertrag	51'087.00		4'500.00		297'559.35	
950	Ertragsanteile, übrige		51'087.00		4'500.00		297'559.35
	Nettoertrag	51'087.00		4'500.00		297'559.35	
9500	Ertragsanteile, übrige		51'087.00		4'500.00		297'559.35
4024.01	Erbschafts- und Schenkungssteuern		47'219.00				293'134.50
4600.01	Ertragsanteile an Direkter Bundessteuer		3'868.00		4'500.00		4'424.85
96	Vermögens- und Schuldenverwaltung	29'593.27	46'282.00	24'200.00	32'100.00	24'633.83	37'164.05
	Nettoertrag	16'688.73		7'900.00		12'530.22	

Erfolgsrechnung

		Rechnung 2025		Budget 2025		Rechnung 2024	
		Aufwand	Ertrag	Aufwand	Ertrag	Aufwand	Ertrag
961	Zinsen	29'143.27	23'477.00	23'700.00	25'100.00	24'183.83	28'853.25
	Nettoaufwand		5'666.27				
	Nettoertrag			1'400.00		4'669.42	
9610	Zinsen	29'143.27	23'477.00	23'700.00	25'100.00	24'183.83	28'853.25
3181.01	Tatsächliche Forderungsverluste	1'972.37				2'309.60	
3400.01	Verzinsung laufende Verbindlichkeiten	270.90		600.00		702.95	
3406.01	Verzinsung langfristige Finanzverbindlichkeiten	17'200.00		15'500.00		12'988.33	
3409.01	Übrige Passivzinsen	3'180.00		4'000.00		4'050.00	
3409.02	Verszinsung Sonderrechnungen	490.00		600.00		530.00	
3499.01	Vorauszahlungszins Steuern	879.05				3'602.95	
3499.02	Vergütungszinsen Gemeindesteuern	5'150.95		3'000.00			
4400.01	Zinsen auf flüssigen Mitteln		848.05		100.00		4'191.30
4401.01	Verzugszinsen		17'173.95		20'000.00		19'446.95
4407.01	Zinsen auf langfristigen Finanzanlagen		5'455.00				5'215.00
4409.01	Übrige Zinsen Finanzvermögen				5'000.00		
963	Liegenschaften des Finanzvermögens	450.00	7'685.00	500.00	7'000.00	450.00	7'750.80
	Nettoertrag	7'235.00		6'500.00		7'300.80	
9630	Liegenschaften des Finanzvermögens	450.00	7'685.00	500.00	7'000.00	450.00	7'750.80
3430.01	Unterhalt, Reparatur, Service	450.00		500.00		450.00	
4430.01	Miet- und Pachtzinsen FV		7'685.00		7'000.00		7'750.80
969	Finanzvermögen		15'120.00				560.00
	Nettoertrag	15'120.00				560.00	
9690	Finanzvermögen		15'120.00				560.00
4440.01	Marktwertanpassungen Wertschriften		15'120.00				560.00
97	Rückverteilungen		800.00		800.00		648.85
	Nettoertrag	800.00		800.00		648.85	
971	Rückverteilungen aus CO2-Abgabe		800.00		800.00		648.85
	Nettoertrag	800.00		800.00		648.85	
9710	Rückverteilung aus CO2-Abgabe		800.00		800.00		648.85
4699.01	Rückverteilung CO2-Abgabe		800.00		800.00		648.85

Erfolgsrechnung

		Rechnung 2025		Budget 2025		Rechnung 2024	
		Aufwand	Ertrag	Aufwand	Ertrag	Aufwand	Ertrag
99	Nicht aufgeteilte Posten	2'350.70	148'183.35		245'510.00	-1'216.55	78'270.83
	Nettoertrag	145'832.65		245'510.00		79'487.38	
995	Neutrale Aufwendungen und Erträge	2'350.70	1'291.50			-1'216.55	1'291.50
	Nettoaufwand		1'059.20				
	Nettoertrag					2'508.05	
9950	Neutrale Aufwendungen und Erträge	2'350.70	1'291.50			-1'216.55	1'291.50
3180.01	Wertberichtigung auf Forderungen	2'350.70				-1'216.55	
4896.01	Entnahme aus Neubewertungsreserven		1'291.50				1'291.50
999	Abschluss		146'891.85		245'510.00		76'979.33
	Nettoertrag	146'891.85		245'510.00		76'979.33	
9990	Abschluss		146'891.85		245'510.00		76'979.33
9001.01	Aufwandüberschuss		146'891.85		245'510.00		76'979.33

Erfolgsrechnung

		Rechnung 2025		Budget 2025		Rechnung 2024	
		Aufwand	Ertrag	Aufwand	Ertrag	Aufwand	Ertrag
	Erfolgsrechnung	8'332'188.42	8'332'188.42	8'490'330.00	8'490'330.00	8'167'489.03	8'167'489.03
3	Aufwand	8'298'989.44		8'491'025.00		8'132'663.52	
30	Personalaufwand	1'489'106.55		1'435'340.00		1'383'734.57	
300	Behörden und Kommissionen	129'889.40		120'000.00		122'309.40	
3000	Löhne, Tag- und Sitzungsgelder an Behörden und Kom..	129'889.40		120'000.00		122'309.40	
3000.01	Löhne, Tag- und Sitzungsgelder an Behörden und Kommis..	129'889.40		120'000.00		122'309.40	
301	Löhne des Verwaltungs- und Betriebspersonals	1'123'946.90		1'081'320.00		1'040'852.47	
3010	Löhne des Verwaltungs- und Betriebspersonals	1'123'946.90		1'081'320.00		1'040'852.47	
3010.01	Löhne des Verwaltungs- und Betriebspersonals	1'263'882.75		1'105'820.00		1'068'184.92	
3010.09	Lohnausfallentschädigungen, UVG, KTG, EO, Mutterschaft..	-139'935.85		-24'500.00		-27'332.45	
303	Temporäre Arbeitskräfte	13'583.85		10'000.00		4'151.15	
3030	Temporäre Arbeitskräfte	13'583.85		10'000.00		4'151.15	
3030.01	Temporäre Arbeitskräfte	13'583.85		10'000.00		4'151.15	
304	Zulagen	7'431.00		4'285.00		5'568.00	
3040	Kinder- und Ausbildungszulagen	7'431.00		4'285.00		5'568.00	
3040.01	Betreuungszulagen	7'431.00		4'285.00		5'568.00	
305	Arbeitgeberbeiträge	205'482.45		200'885.00		193'333.00	
3050	AG-Beitr.AHV,IV,EO,ALV,Verwaltungskosten	72'839.50		72'090.00		66'938.55	
3050.01	AG-Beiträge AHV, IV, EO, ALV	72'839.50		72'090.00		66'938.55	
3052	AG-Beiträge an Pensionskassen	86'553.75		80'900.00		80'906.75	
3052.01	AG-Beiträge Pensionskasse	86'553.75		80'900.00		80'906.75	
3053	AG-Beiträge an Unfallversicherungen	16'459.90		18'770.00		18'045.10	
3053.01	AG-Beiträge Unfallversicherung	16'459.90		18'770.00		18'045.10	
3054	AG-Beiträge an Familienausgleichskasse	16'862.55		17'730.00		15'497.80	

Erfolgsrechnung

		Rechnung 2025		Budget 2025		Rechnung 2024	
		Aufwand	Ertrag	Aufwand	Ertrag	Aufwand	Ertrag
3054.01	AG-Beiträge Familienausgleichskasse	16'862.55		17'730.00		15'497.80	
3055	AG-Beiträge an Krankentaggeldvers.	12'766.75		11'395.00		11'944.80	
3055.01	AG-Beiträge Krankentaggeldversicherung	12'766.75		11'395.00		11'944.80	
309	Übriger Personalaufwand	8'772.95		18'850.00		17'520.55	
3090	Aus- und Weiterbildung des Personals	7'328.50		18'350.00		17'320.55	
3090.01	Aus- und Weiterbildung	7'328.50		18'350.00		17'320.55	
3099	Übriger Personalaufwand	1'444.45		500.00		200.00	
3099.01	Übriger Personalaufwand	1'444.45		500.00		200.00	
31	Sach- und übriger Betriebsaufwand	2'420'655.64		2'549'025.00		2'271'974.68	
310	Material- und Warenaufwand	238'095.95		265'860.00		241'728.05	
3100	Büromaterial	24'333.55		29'200.00		24'288.30	
3100.01	Büromaterial	24'333.55		29'200.00		24'288.30	
3101	Betriebs-, Verbrauchsmaterial	97'919.55		101'000.00		89'955.65	
3101.01	Betriebs- und Verbrauchsmaterial	97'919.55		101'000.00		89'955.65	
3102	Drucksachen, Publikationen	16'627.80		21'100.00		19'823.50	
3102.01	Drucksachen, Publikationen	16'627.80		21'100.00		19'823.50	
3103	Fachliteratur, Zeitschriften	704.25		700.00		712.85	
3103.01	Fachliteratur, Zeitschriften	704.25		700.00		712.85	
3104	Lehrmittel	63'393.55		59'140.00		60'758.95	
3104.01	Lehrmittel	60'487.00		55'640.00		57'293.85	
3104.02	Schulbibliothek	2'906.55		3'500.00		3'465.10	
3105	Lebensmittel	32'916.70		52'600.00		45'069.55	
3105.01	Essen Mittagstisch	32'916.70		52'600.00		45'069.55	
3109	Übriger Material- und Warenaufwand	2'200.55		2'120.00		1'119.25	
3109.01	Übriger Material- und Warenaufwand	2'200.55		2'120.00		1'119.25	
311	Nicht aktivierbare Anlagen	115'635.70		121'300.00		102'278.08	

Erfolgsrechnung

		Rechnung 2025		Budget 2025		Rechnung 2024	
		Aufwand	Ertrag	Aufwand	Ertrag	Aufwand	Ertrag
3110	Büromöbel und Geräte	35'614.00		23'500.00		6'714.45	
3110.01	Büromöbel und Geräte	35'614.00		23'500.00		6'714.45	
3111	Maschinen, Geräte und Fahrzeuge	22'594.30		35'200.00		33'450.20	
3111.01	Maschinen, Geräte und Fahrzeuge	22'594.30		35'200.00		33'450.20	
3113	Hardware	28'336.90		33'200.00		31'307.80	
3113.01	Hardware	28'336.90		33'200.00		31'307.80	
3119	Übrige nicht aktivierbare Anlagen	29'090.50		29'400.00		30'805.63	
3119.01	Übrige nicht aktivierbare Anlagen	29'090.50		25'900.00		28'285.65	
3119.30	Übrige nicht aktivierbare Anlagen			3'500.00		2'519.98	
312	Ver- und Entsorgung Liegenschaften Verwaltungsverm..	158'120.15		173'800.00		167'196.73	
3120	Ver- und Entsorgung Liegenschaften Verwaltungsverm..	158'120.15		173'800.00		167'196.73	
3120.01	Wasser, Energie, Heizmaterial und Entsorgung	156'042.20		170'800.00		163'735.95	
3120.20	Wasser, Energie, Heizmaterial und Entsorgung	2'077.95		3'000.00		3'460.78	
313	Dienstleistungen und Honorare	793'181.97		818'320.00		795'284.28	
3130	Dienstleistungen Dritter	523'415.91		563'735.00		531'507.67	
3130.01	Telefon, Porti, Post- und Bankspesen	29'274.04		34'800.00		32'833.46	
3130.02	Mitglieder-, Verbandsbeiträge und sonstige Beiträge	13'472.55		16'935.00		15'909.55	
3130.03	Dienstleistungen Dritter	106'595.40		124'000.00		105'689.77	
3130.04	Gebühren Einwohnerkontrolle	12'067.20		10'000.00		8'358.30	
3130.05	Baubewilligungsgebühren	17'275.70		15'000.00		14'765.25	
3130.06	Übriger Gebührenaufwand			500.00			
3130.08	Schülertransporte subventioniert	211'690.00		218'000.00		214'960.00	
3130.09	Schülertransporte nicht subventioniert	39'910.00		37'500.00		39'630.00	
3130.20	Telefon, Porti, Post- und Bankspesen	3'364.62		4'000.00		3'511.26	
3130.30	Kehrachtsammlung und Transporte	45'149.08		45'000.00		46'843.12	
3130.31	Spezialsammlungen	20'927.82		35'000.00		23'958.95	
3130.32	Grünsammlung	23'689.50		23'000.00		25'048.01	
3132	Honor.ext.Berater,Gutachter,Fachexp.etc.	172'354.31		164'900.00		180'213.46	
3132.01	Honorare für externe Berater, Fachexperten	169'345.80		149'900.00		160'414.75	
3132.20	Honorare für externe Berater, Fachexperten	3'008.51		15'000.00		19'798.71	

Erfolgsrechnung

		Rechnung 2025		Budget 2025		Rechnung 2024	
		Aufwand	Ertrag	Aufwand	Ertrag	Aufwand	Ertrag
3134	Sachversicherungsprämien	32'879.20		33'685.00		29'965.20	
3134.01	Sachversicherungen	32'879.20		33'685.00		29'965.20	
3137	Steuern und Abgaben	6'721.85		8'000.00		6'366.85	
3137.01	Steuern und Abgaben	6'721.85		8'000.00		6'366.85	
3138	Kurse, Prüfungen und Beratungen	57'810.70		48'000.00		47'231.10	
3138.01	Beiträge Musikschulen	57'810.70		48'000.00		47'231.10	
314	Baulicher Unterhalt imf betrieblicher Unterhalt	777'640.48		710'540.00		590'993.09	
3140	Unterhalt an Grundstücken	66'394.65		58'000.00		52'133.75	
3140.01	Übriger Unterhalt	37'026.55		28'500.00		16'398.50	
3140.02	Baulicher Unterhalt	3'113.30		5'000.00		9'246.50	
3140.03	Friedhofsunterhalt	21'744.80		20'000.00		21'698.75	
3140.04	Pflege Depotgräber	4'510.00		4'500.00		4'790.00	
3141	Unterhalt Strassen/Verkehrswege	323'070.53		288'500.00		263'096.60	
3141.01	Baulicher Unterhalt	246'011.08		145'000.00		152'561.95	
3141.02	Schneeräumung	7'440.60		30'000.00		21'868.70	
3141.03	Strassenreinigung	15'592.45		10'000.00		6'188.05	
3141.05	Strassenbeleuchtung	10'398.25		15'000.00		10'382.55	
3141.06	Unterhalt Twannbachschlucht	43'628.15		87'000.00		72'095.35	
3141.07	Unterhalt Wanderwege			1'500.00			
3143	Unterhalt übrige Tiefbauten	242'869.60		185'000.00		156'678.49	
3143.01	Baulicher Unterhalt	16'111.97		35'000.00		12'652.64	
3143.20	Baulicher Unterhalt	12'181.70		20'000.00		13'600.93	
3143.21	ZPA; Zustandserfassung privater Abwasserleitungen	214'575.93		130'000.00		130'424.92	
3144	Unterhalt Hochbauten, Gebäude	145'305.70		179'040.00		118'357.45	
3144.01	Baulicher Unterhalt	144'575.80		176'190.00		117'685.20	
3144.02	Baulicher Unterhalt Wohnungen	729.90		2'850.00		672.25	
3149	Unterhalt übrige Sachanlagen					726.80	
3149.01	Übriger Unterhalt Sachanlagen					726.80	
315	Unterhalt Mobilien u.immater.Anlagen	195'905.04		223'690.00		184'729.87	
3151	Unterh.App.,Masch.,Geräte,Fahrz.,Werkz.	72'167.22		105'900.00		89'397.19	

Erfolgsrechnung

		Rechnung 2025		Budget 2025		Rechnung 2024	
		Aufwand	Ertrag	Aufwand	Ertrag	Aufwand	Ertrag
3151.01	Unterhalt Maschinen, Geräte, Fahrzeuge, Werkzeug	68'956.82		97'900.00		82'883.82	
3151.02	Unterhalt Maschinen, Geräte Wohnungen	156.75		500.00		758.75	
3151.20	Übriger Unterhalt	2'053.65		6'000.00		5'754.62	
3151.30	Übriger Unterhalt	1'000.00		1'500.00			
3153	Informatik-Unterhalt (Hardware)	1'482.15		4'700.00		9'313.60	
3153.01	Unterhalt Informatik (Hardware)	1'482.15		4'700.00		9'313.60	
3156	Unterhalt medizinische Geräte	3'148.95		2'490.00			
3156.01	Unterhalt medizinische Geräte	3'148.95		2'490.00			
3158	Unterhalt immaterielle Anlagen	75'361.05		65'500.00		69'663.15	
3158.01	Unterhalt immaterielle Anlagen (Software)	75'361.05		65'500.00		69'663.15	
3159	Unterhalt übrige mobile Anlagen	43'745.67		45'100.00		16'355.93	
3159.01	Unterhalt übrige mobile Anlagen	43'745.67		45'100.00		16'355.93	
316	Mieten, Leasing, Pachten, Benützungsggeb.	75'020.37		76'350.00		90'922.96	
3160	Miete und Pacht Liegenschaften	75'020.37		76'350.00		90'922.96	
3160.01	Mieten und Benützungsggebühren Liegenschaften	75'020.37		76'350.00		90'922.96	
317	Spesenentschädigungen	88'778.40		111'615.00		93'359.05	
3170	Reisekosten und Spesen	34'976.05		33'990.00		34'155.60	
3170.01	Reisekosten und Spesen	34'976.05		33'990.00		34'155.60	
3171	Exkursionen, Schulreisen und Lager	53'802.35		77'625.00		59'203.45	
3171.01	Exkursionen, Schulreisen und Lager	53'802.35		77'625.00		59'203.45	
318	Wertberichtigungen auf Forderungen	-35'532.07		37'550.00		-4'508.13	
3180	Wertberichtigungen auf Forderungen	-79'443.76				-59'131.78	
3180.01	Wertberichtigung auf Forderungen	-79'443.76				-59'131.78	
3181	Tatsächliche Forderungsverluste	43'911.69		37'550.00		54'623.65	
3181.01	Tatsächliche Forderungsverluste	43'911.69		37'550.00		54'623.65	
319	Verschiedener Betriebsaufwand	13'809.65		10'000.00		9'990.70	

Erfolgsrechnung

		Rechnung 2025		Budget 2025		Rechnung 2024	
		Aufwand	Ertrag	Aufwand	Ertrag	Aufwand	Ertrag
3199	Übriger Betriebsaufwand	13'809.65		10'000.00		9'990.70	
3199.01	Ratskredit	13'809.65		10'000.00		9'990.70	
33	Abschreibungen Verwaltungsvermögen	675'150.73		738'240.00		686'608.14	
330	Sachanlagen VV	629'895.98		652'465.00		592'431.84	
3300	Planm.Abschreibungen Sachanlagen	629'895.98		652'465.00		592'431.84	
3300.10	Planmässige Abschreibungen Strassen / Verkehrswege VV	30'368.55		33'620.00		23'775.95	
3300.20	Planmässige Abschreibungen Wasserverbauungen	742.00		3'740.00		742.00	
3300.30	Planmässige Abschreibungen übriger Tiefbauten VV	56'947.83		56'765.00		54'471.34	
3300.40	Planmässige Abschreibungen Hochbauten VV	204'999.70		220'025.00		181'640.55	
3300.60	Planmässige Abschreibungen Mobilien VV	31'414.90		32'895.00		26'392.00	
3300.90	Planmässige Abschreibungen übrige Sachanlagen	305'423.00		305'420.00		305'410.00	
332	Abschreibungen immaterielle Anlagen	45'254.75		85'775.00		94'176.30	
3320	Planm.Abschreibungen immat.Anlagen	45'254.75		85'775.00		94'176.30	
3320.90	Planmässige Abschreibungen übrige imaterielle Anlagen	45'254.75		85'775.00		94'176.30	
34	Finanzaufwand	27'620.90		24'200.00		22'324.23	
340	Zinsaufwand	21'140.90		20'700.00		18'271.28	
3400	Verzinsung laufende Verbindlichkeiten	270.90		600.00		702.95	
3400.01	Verzinsung laufende Verbindlichkeiten	270.90		600.00		702.95	
3406	Verzins.langfr.Finanzverbindlichkeiten	17'200.00		15'500.00		12'988.33	
3406.01	Verzinsung langfristige Finanzverbindlichkeiten	17'200.00		15'500.00		12'988.33	
3409	Übrige Passivzinsen	3'670.00		4'600.00		4'580.00	
3409.01	Übrige Passivzinsen	3'180.00		4'000.00		4'050.00	
3409.02	Verszinsung Sonderrechnungen	490.00		600.00		530.00	
343	Liegenschaftenaufwand Finanzvermögen	450.00		500.00		450.00	
3430	Baulicher Unterhalt Liegenschaften FV	450.00		500.00		450.00	
3430.01	Unterhalt, Reparatur, Service	450.00		500.00		450.00	
349	Verschiedener Finanzaufwand	6'030.00		3'000.00		3'602.95	

Erfolgsrechnung

		Rechnung 2025		Budget 2025		Rechnung 2024	
		Aufwand	Ertrag	Aufwand	Ertrag	Aufwand	Ertrag
3499	Übriger Finanzaufwand	6'030.00		3'000.00		3'602.95	
3499.01	Vorauszahlungszins Steuern	879.05				3'602.95	
3499.02	Vergütungszinsen Gemeindesteuern	5'150.95		3'000.00			
35	Einlagen in Fonds und Spezialfinanzierungen	242'802.00		253'000.00		242'802.00	
351	Einlagen in Fonds u.Spez.fin.im EK	242'802.00		253'000.00		242'802.00	
3510	Einlagen in Spezialfinanzierungen EK	242'802.00		253'000.00		242'802.00	
3510.12	Einlage in Spezialfinanzierung WB	242'802.00		243'000.00		242'802.00	
3510.51	Einlage WE Anschlussgebühren			10'000.00			
36	Transferaufwand	3'126'072.38		3'258'875.00		3'234'983.38	
361	Entschädigungen an Gemeinwesen	1'721'996.40		1'626'500.00		1'654'032.95	
3611	Entschädigungen an Kantone u. Konkordate	1'579'386.15		1'534'700.00		1'546'534.55	
3611.01	Entschädigungen an Kanton	1'579'386.15		1'534'700.00		1'546'534.55	
3612	Entsch.an Gde. und Gde.verbände	142'610.25		91'800.00		107'498.40	
3612.01	Entschädigungen an Gemeinden und Gemeindeverbände	142'610.25		91'800.00		107'498.40	
362	Finanz- und Lastenausgleich	319'372.00		398'320.00		415'101.00	
3621	Finanz- und Lastenausgleich an Kanton	217'392.00		215'490.00		216'245.00	
3621.60	Lastenausgleich neue Aufgabenteilung	217'392.00		215'490.00		216'245.00	
3622	Finanz-u.Lastenausgl.a.Gde.u.Gde.verbände	101'980.00		182'830.00		198'856.00	
3622.70	Ausgleichszahlung Disparitätenabbau	101'980.00		182'830.00		198'856.00	
363	Beiträge an Gemeinwesen und Dritte	1'084'703.98		1'234'055.00		1'165'849.43	
3631	Beiträge an Kantone und Konkordate	436'926.40		470'750.00		438'016.10	
3631.01	Gemeindeanteil Lastenausgleich	436'926.40		470'750.00		438'016.10	
3632	Beiträge an Gemeinden und Gde.verbände	500'455.93		627'825.00		601'070.48	
3632.01	Beiträge an Gemeinden und Gemeindeverbände	222'978.25		348'825.00		322'610.15	
3632.20	Betriebsbeitrag an ARA Region Biel AG	10'169.33		10'000.00		9'829.32	
3632.21	Kostenanteil ARA TLT	251'546.09		250'000.00		252'448.46	

Erfolgsrechnung

		Rechnung 2025		Budget 2025		Rechnung 2024	
		Aufwand	Ertrag	Aufwand	Ertrag	Aufwand	Ertrag
3632.30	Kadaversammelstelle Biel-Seeland	2'762.26		3'000.00		3'182.55	
3632.31	Kehrrichtentsorgung Insel	13'000.00		16'000.00		13'000.00	
3636	Beitr.an priv.Organisat.o.Erwerbszweck	143'588.65		123'080.00		115'830.85	
3636.01	Beiträge an private Organisationen ohne Erwerbszweck	143'588.65		123'080.00		115'830.85	
3637	Beiträge an private Haushalte	3'733.00		12'400.00		10'932.00	
3637.01	Beiträge an private Haushalte	3'733.00		12'400.00		10'932.00	
38	Ausserordentlicher Aufwand	10'000.00		10'000.00		20'000.00	
389	Einlagen in das Eigenkapital	10'000.00		10'000.00		20'000.00	
3893	Einlagen in Vorfinanzierungen des EK	10'000.00		10'000.00		20'000.00	
3893.01	Einlage in Vorfinanzierungen des EK	10'000.00		10'000.00		20'000.00	
39	Interne Verrechnungen	307'581.24		222'345.00		270'236.52	
391	Dienstleistungen	307'581.24		222'345.00		270'236.52	
3910	Int.Verr.von Dienstleistungen	307'581.24		222'345.00		270'236.52	
3910.01	Interne Verrechnungen von Dienstleistungen	307'581.24		222'345.00		270'236.52	
4	Ertrag		8'179'877.87		8'179'770.00		8'007'398.93
40	Fiskalertrag		4'504'926.75		4'709'080.00		4'471'597.95
400	Direkte Steuern natürliche Personen		3'506'431.10		3'815'380.00		3'226'052.95
4000	Einkommenssteuern natürliche Personen		2'788'376.00		3'097'500.00		2'739'013.70
4000.01	Einkommenssteuern		3'066'907.80		3'365'000.00		3'040'700.80
4000.20	Nachsteuern und Bussen		-1'817.75				18'350.15
4000.40	Aktive Steuerauscheidungen Einkommen		51'961.65		62'500.00		55'577.00
4000.50	Passive Steuerauscheidungen Einkommen		-328'675.70		-330'000.00		-375'614.25
4001	Vermögenssteuern natürliche Personen		614'002.50		632'880.00		452'324.45
4001.01	Vermögenssteuern		678'009.10		658'880.00		550'171.30
4001.40	Aktive Steuerauscheidungen Vermögen		34'350.75		35'000.00		33'452.50
4001.50	Passive Steuerauscheidungen Vermögen		-98'357.35		-61'000.00		-131'299.35

Erfolgsrechnung

		Rechnung 2025		Budget 2025		Rechnung 2024	
		Aufwand	Ertrag	Aufwand	Ertrag	Aufwand	Ertrag
4002	Quellensteuern natürliche Personen		104'052.60		85'000.00		34'714.80
4002.01	Quellensteuern		105'613.90		85'000.00		41'033.75
4002.10	Quellensteuern BGSA		-1'561.30				-6'318.95
401	Direkte Steuern juristische Personen		113'839.75		9'700.00		62'721.50
4010	Gewinnsteuern juristische Personen		112'441.20		9'500.00		61'703.40
4010.01	Gewinnsteuern		116'126.50		20'000.00		61'258.35
4010.40	Aktive Steuerauscheidungen Gewinnsteuern		14'162.85		4'500.00		13'156.85
4010.50	Passive Steuerauscheidungen Gewinnsteuern		-17'848.15		-15'000.00		-12'711.80
4011	Kapitalsteuern juristische Personen		1'398.55		200.00		1'018.10
4011.01	Kapitalsteuern		851.60		200.00		747.40
4011.40	Aktive Steuerauscheidungen Kapitalsteuern		649.65				287.45
4011.50	Passive Steuerauscheidungen Kapitalsteuern		-102.70				-16.75
402	Übrige direkte Steuern		877'375.90		876'500.00		1'176'103.50
4021	Grundsteuern		465'190.05		490'000.00		455'505.65
4021.01	Liegenschaftssteuern NP		398'723.35		420'000.00		395'764.45
4021.02	Liegenschaftssteuern JP		66'466.70		70'000.00		59'741.20
4022	Vermögensgewinnsteuern		355'392.30		380'000.00		425'610.95
4022.01	Grundstückgewinnsteuern		201'916.60		180'000.00		100'103.25
4022.10	Sonderveranlagungen		153'475.70		200'000.00		325'507.70
4024	Erbschafts- und Schenkungssteuern		47'219.00				293'134.50
4024.01	Erbschafts- und Schenkungssteuern		47'219.00				293'134.50
4029	Eingang abgeschriebene Steuern		9'574.55		6'500.00		1'852.40
4029.01	Eingang abgeschriebene Steuern		9'574.55		6'500.00		1'852.40
403	Besitz- und Aufwandsteuern		7'280.00		7'500.00		6'720.00
4033	Hundesteuer		7'280.00		7'500.00		6'720.00
4033.01	Hundetaxe		7'280.00		7'500.00		6'720.00
41	Regalien und Konzessionen		60'854.95		70'000.00		65'632.30
412	Konzessionen		60'854.95		70'000.00		65'632.30

Erfolgsrechnung

		Rechnung 2025		Budget 2025		Rechnung 2024	
		Aufwand	Ertrag	Aufwand	Ertrag	Aufwand	Ertrag
4120	Konzessionen		60'854.95		70'000.00		65'632.30
4120.01	Konzession BKW		60'854.95		70'000.00		65'632.30
42	Entgelte		1'418'305.17		1'378'640.00		1'394'576.32
420	Ersatzabgaben		78'783.85		80'000.00		74'078.30
4200	Ersatzabgaben		78'783.85		80'000.00		74'078.30
4200.01	Ersatzabgabe Wehrdienste		78'783.85		80'000.00		74'078.30
421	Gebühren für Amtshandlungen		47'160.56		52'000.00		56'924.00
4210	Gebühren für Amtshandlungen		47'160.56		52'000.00		56'924.00
4210.01	Gebühren für Amtshandlungen		3'350.00		2'000.00		390.00
4210.04	Gebühreneinnahmen Einwohnerkontrolle		13'565.41		14'000.00		11'811.30
4210.05	Gebühreneinnahmen Baubewilligungen		25'630.15		31'000.00		31'662.70
4210.06	Übrige Gebühreneinnahmen		4'615.00		5'000.00		13'060.00
424	Benützungsgebühren u.Dienstleistungen		1'000'589.44		936'600.00		936'595.33
4240	Benützungsgebühren und Dienstleistungen		1'000'589.44		936'600.00		936'595.33
4240.01	Benützungsgebühren und Dienstleistungen		338'461.36		295'600.00		346'696.15
4240.20	Abwasser-Grundgebühren		303'444.48		290'000.00		302'978.51
4240.21	Abwasser-Verbrauchsgebühren		234'280.34		225'000.00		165'061.38
4240.30	Abfallbeseitigung-Grundgebühren		105'642.11		100'000.00		105'271.59
4240.31	Gebühren Grünsammlung		17'765.43		12'000.00		13'737.75
4240.32	Gebühren Plastiksammlung		995.72		4'000.00		2'849.95
4240.52	Anschlussgebühren				10'000.00		
426	Rückerstattungen		276'444.47		294'840.00		317'000.46
4260	Rückerstattungen und Kostenbeteiligungen Dritter		276'444.47		294'840.00		317'000.46
4260.01	Rückerstattungen und Kostenbeteiligungen Dritter		256'818.89		271'840.00		294'969.72
4260.30	Rückerstattungen und Kostenbeteiligungen Dritter		19'625.58		23'000.00		22'030.74
427	Bussen		15'326.85		15'200.00		9'978.23
4270	Bussen		15'326.85		15'200.00		9'978.23
4270.01	Parkbussen		15'326.85		15'000.00		9'978.23

Erfolgsrechnung

		Rechnung 2025		Budget 2025		Rechnung 2024	
		Aufwand	Ertrag	Aufwand	Ertrag	Aufwand	Ertrag
4270.01	Bussen				200.00		
43	Verschiedene Erträge		102'336.50		108'000.00		140'944.65
430	Verschiedene betriebliche Erträge		102'336.50		108'000.00		140'944.65
4309	Übriger betrieblicher Ertrag		102'336.50		108'000.00		140'944.65
4309.01	Pacht Elektrizitätsversorgung		99'145.00		104'000.00		104'953.00
4309.02	Anschlussgebühren		3'191.50		4'000.00		35'991.65
44	Finanzertrag		237'614.50		255'040.00		230'699.05
440	Zinsertrag		26'657.00		28'350.00		32'903.25
4400	Zinsen flüssige Mittel		848.05		100.00		4'191.30
4400.01	Zinsen auf flüssigen Mitteln		848.05		100.00		4'191.30
4401	Zinsen Forderungen und Kontokorrente		17'173.95		20'000.00		19'446.95
4401.01	Verzugszinsen		17'173.95		20'000.00		19'446.95
4407	Zinsen langfristige Finanzanlagen		5'455.00				5'215.00
4407.01	Zinsen auf langfristigen Finanzanlagen		5'455.00				5'215.00
4409	Übrige Zinsen von Finanzvermögen		3'180.00		8'250.00		4'050.00
4409.01	Übrige Zinsen Finanzvermögen		3'180.00		8'250.00		4'050.00
443	Liegenschaftenertrag FV		8'885.00		8'200.00		8'950.80
4430	Pacht- und Mietzinse Liegenschaften FV		8'885.00		8'200.00		8'950.80
4430.01	Miet- und Pachtzinsen FV		8'885.00		8'200.00		8'950.80
444	Wertberichtigungen Anlagen FV		15'120.00				560.00
4440	Marktwertanpassungen Wertschriften		15'120.00				560.00
4440.01	Marktwertanpassungen Wertschriften		15'120.00				560.00
447	Liegenschaftenertrag VV		186'952.50		218'490.00		188'285.00
4470	Pacht- und Mietzinse Liegenschaften VV		173'432.50		208'890.00		169'685.00
4470.01	Pacht- und Mietzinse VV		173'432.50		208'890.00		169'685.00

Erfolgsrechnung

		Rechnung 2025		Budget 2025		Rechnung 2024	
		Aufwand	Ertrag	Aufwand	Ertrag	Aufwand	Ertrag
4479	Übrige Erträge Liegenschaften VV		13'520.00		9'600.00		18'600.00
4479.01	Übrige Erträge, Nebenkosten VV		13'520.00		9'600.00		18'600.00
45	Entnahmen Fonds u.Spezialfinanzierungen		316'256.26		171'500.00		142'798.55
450	Entnahmen aus Fonds u.Spez.fin.FK		12'000.00		2'000.00		
4502	Entnahmen aus Legaten und Stiftungen		12'000.00		2'000.00		
4502.01	Entnahmen aus Legaten und Stiftungen		12'000.00		2'000.00		
451	Entnahmen aus Fonds u.Spez.fin.EK		304'256.26		169'500.00		142'798.55
4510	Entnahmen aus Spezialfinanzierungen d.EK		304'256.26		169'500.00		142'798.55
4510.01	Entnahme aus Spezialfinanzierung		75'940.31		6'805.00		
4510.12	Entnahmen aus Spezialfinanzierung WB		228'315.95		162'695.00		142'798.55
46	Transferertrag		1'230'711.00		1'257'665.00		1'285'563.59
460	Ertragsanteile		3'868.00		4'500.00		4'424.85
4600	Anteil an Bundeserträgen		3'868.00		4'500.00		4'424.85
4600.01	Ertragsanteile an Direkter Bundessteuer		3'868.00		4'500.00		4'424.85
461	Entschädigungen von Gemeinwesen		289'574.50		324'825.00		365'705.28
4611	Entsch. von Kantonen u. Konkordaten		216'369.50		258'625.00		293'925.28
4611.01	Entschädigungen vom Kanton		216'369.50		258'625.00		293'925.28
4612	Entsch.v.Gemeinden u.Gde.verbänden		73'205.00		66'200.00		71'780.00
4612.01	Entschädigungen von Gemeinden		73'205.00		66'200.00		71'780.00
462	Finanz- und Lastenausgleich		188'459.00		185'210.00		185'214.00
4621	Finanz- u.Lastenausgl. v.Kantonen u.Konkordaten		188'459.00		185'210.00		185'214.00
4621.60	Geografisch-topografischer Zuschuss		176'201.00		174'530.00		174'533.00
4621.61	Soziodemografischer Zuschuss		12'258.00		10'680.00		10'681.00
463	Beiträge von Gemeinwesen und Dritten		748'009.50		742'330.00		729'570.61

Erfolgsrechnung

		Rechnung 2025		Budget 2025		Rechnung 2024	
		Aufwand	Ertrag	Aufwand	Ertrag	Aufwand	Ertrag
4632	Beiträge von Gemeinden u.Gde.verbänden		748'009.50		742'330.00		729'570.61
4632.01	Beiträge von Gemeinden		748'009.50		742'330.00		729'570.61
469	Übriger Transferertrag		800.00		800.00		648.85
4699	Rückverteilungen		800.00		800.00		648.85
4699.01	Rückverteilung CO2-Abgabe		800.00		800.00		648.85
48	Ausserordentlicher Ertrag		1'291.50		7'500.00		5'450.00
489	Entnahmen aus dem Eigenkapital		1'291.50		7'500.00		5'450.00
4893	Entnahmen aus Vorfinanzierungen des EK				7'500.00		4'158.50
4893.01	Entnahme aus Vorfinanzierungen EK				7'500.00		4'158.50
4896	Entnahmen aus Neubewertungsreserven		1'291.50				1'291.50
4896.01	Entnahme aus Neubewertungsreserven		1'291.50				1'291.50
49	Interne Verrechnungen		307'581.24		222'345.00		270'136.52
491	Dienstleistungen		307'581.24		222'345.00		270'136.52
4910	Int.Verr.von Dienstleistungen		307'581.24		222'345.00		270'136.52
4910.01	Interne Verrechnungen von Dienstleistungen		307'581.24		222'345.00		270'136.52
9	Abschlusskonten	33'198.98	152'310.55	-695.00	310'560.00	34'825.51	160'090.10
90	Abschluss Erfolgsrechnung	33'198.98	152'310.55	-695.00	310'560.00	34'825.51	160'090.10
900	Abschluss Erfolgsrechnung	33'198.98	152'310.55	-695.00	310'560.00	34'825.51	160'090.10
9001	Aufwandüberschuss		146'891.85		245'510.00		76'979.33
9001.01	Aufwandüberschuss		146'891.85		245'510.00		76'979.33
9010	Abschluss SF und Fonds im EK, Etragsüberschuss	33'198.98		-695.00		34'825.51	
9010.01	Abschluss SF und Fonds im EK	33'198.98		-695.00		34'825.51	
9011	Abschluss SF und Fonds im EK, Aufwandüberschuss		5'418.70		65'050.00		83'110.77
9011.01	Aufwandüberschuss		5'418.70		43'850.00		83'110.77
9011.10	Abschluss SF und Fonds im EK				21'200.00		

Investitionsrechnung

		Rechnung 2025		Budget 2025		Rechnung 2024	
		Ausgaben	Einnahmen	Ausgaben	Einnahmen	Ausgaben	Einnahmen
	INVESTITIONSRECHNUNG	1'309'330.38	1'309'330.38	1'235'000.00	1'235'000.00	3'253'747.00	3'253'747.00
0	Allgemeine Verwaltung	1'264.75				13'201.90	
	Nettoausgaben		1'264.75				13'201.90
02	Allgemeine Dienste	1'264.75				13'201.90	
	Nettoausgaben		1'264.75				13'201.90
029	Verwaltungsliegenschaften	1'264.75				13'201.90	
	Nettoausgaben		1'264.75				13'201.90
290	Verwaltungsliegenschaften	1'264.75				13'201.90	
5040.03	Historisches Archiv	1'264.75				13'201.90	
2	Bildung	345'718.45		500'000.00		360'468.20	2'540.00
	Nettoausgaben		345'718.45		500'000.00		357'928.20
21	Obligatorische Schule	345'718.45		500'000.00		360'468.20	2'540.00
	Nettoausgaben		345'718.45		500'000.00		357'928.20
217	Schulliegenschaften	345'718.45		500'000.00		360'468.20	2'540.00
	Nettoausgaben		345'718.45		500'000.00		357'928.20
2170	Schulliegenschaften	345'718.45		500'000.00		360'468.20	2'540.00
5040.06	Schulraumplanung und Umsetzung Rebhalle/Burg	-75.55				319'922.50	
5040.16	Schliessanlage Schulliegenschaften					40'545.70	
5040.18	Rebhalle; Sanierung Schulanlage	345'794.00		500'000.00			
6310.01	Beitrag Sportfonds Schulraumoptimierung						2'540.00
3	Kultur, Sport und Freizeit, Kirche	7'286.10	119'500.00	135'000.00			
	Nettoausgaben				135'000.00		
	Nettoeinnahmen	112'213.90					
32	Kultur, übrige			115'000.00			
	Nettoausgaben				115'000.00		
329	Kultur	7'286.10	119'500.00	20'000.00			
	Nettoausgaben				20'000.00		
	Nettoeinnahmen	112'213.90					

Investitionsrechnung

		Rechnung 2025		Budget 2025		Rechnung 2024	
		Ausgaben	Einnahmen	Ausgaben	Einnahmen	Ausgaben	Einnahmen
3290	Übrige Kultur	7'286.10	119'500.00	20'000.00			
5030.01	Projekt Aufwertung archäologisches Kulturerbe	7'286.10		20'000.00			
6310.01	Beiträge von Kanton und Konkordaten Pfahlbau		44'500.00				
6360.01	Beiträge von Organisationen ohne Erwerbszweck Pfahlbau		75'000.00				
34	Sport und Freizeit			115'000.00			
	Nettoausgaben				115'000.00		
341	Sport			50'000.00			
	Nettoausgaben				50'000.00		
3412	übrige Badeplätze			50'000.00			
5040.01	Badhüsli mit WC-Anlage Tüscherz			50'000.00			
342	Freizeit			65'000.00			
	Nettoausgaben				65'000.00		
3420	Freizeit			65'000.00			
5030.01	Sanierung Uferböschung Tüscherz-Alfermée			45'000.00			
5060.03	Umgestaltung BSG-Matte			20'000.00			
6	Verkehr und Nachrichtenübermittlung	682'901.95		575'000.00		2'506'182.20	51'484.00
	Nettoausgaben		682'901.95		575'000.00		2'454'698.20
61	Strassenverkehr	682'901.95		575'000.00		2'506'182.20	51'484.00
	Nettoausgaben		682'901.95		575'000.00		2'454'698.20
615	Gemeindestrassen	682'901.95		575'000.00		2'506'182.20	51'484.00
	Nettoausgaben		682'901.95		575'000.00		2'454'698.20
6150	Gemeindestrassen	312'861.45		575'000.00		173'992.75	51'484.00
5010.00	Grundbetrag jährliche Strassensanierungen			200'000.00			
5010.13	Trockenmauer Gaucheten	-12'759.70					
5010.18	Sanierung Tschüppeliweg					25'863.80	
5010.22	Belagssanierung Twannbergstrasse, Bereich obere Chros	33'125.30					
5010.23	Twannberg, Mittlerer Feldweg, Westteil	-9'332.20					
5010.24	Strassensanierungen 2022	-74'094.40					
5010.26	Sicherung Treppe und Sanierung Mauer Oberdorf Tüscherz					52'413.75	
5010.28	Sanierung Stützmauer Chapfstrasse	121'912.35				39'169.60	

Investitionsrechnung

		Rechnung 2025		Budget 2025		Rechnung 2024	
		Ausgaben	Einnahmen	Ausgaben	Einnahmen	Ausgaben	Einnahmen
5010.29	Sanierung Chapfstrasse			315'000.00			
5010.30	Sanierung Brücken Twannbachschlucht	29'860.00				22'000.00	
5010.31	Sanierung Twannbergstrasse zwischen Gaicht und Twannberg	15'836.65				16'965.95	
5010.32	Sanierung Bündenacher-Tschüppeliweg	10'170.05				18'867.55	
5010.33	Strassenbeleuchtung Strandweg Ost					32'025.80	
5010.36	Sanierung Unterführung Engelberg	87'573.20					
5010.37	Sanierung Galgenweg	60'320.30					
5040.02	Projektkredit neuer Werkhof (Neuer Standort)					-33'313.70	
5060.07	Isuzu (Ersatz Nissan)	50'249.90		60'000.00			
6310.08	Subvention Sanierung Tschüppeliweg						24'954.00
6310.09	Subvention Sicherung Treppe, Sanierung Mauer Oberdorf Tüscherz						26'530.00
6151	Werkhof Wingreis	370'040.50				2'332'189.45	
5040.01	Werkhof Wingreis	370'040.50				2'332'189.45	
7	Umweltschutz und Raumordnung	97'128.77				101'993.93	
	Nettoausgaben		97'128.77				101'993.93
72	Abwasserentsorgung	108'875.02				10'336.63	
	Nettoausgaben		108'875.02				10'336.63
720	Abwasserentsorgung	108'875.02				10'336.63	
	Nettoausgaben		108'875.02				10'336.63
7201	Abwasserentsorgung (Gemeindebetrieb)	108'875.02				10'336.63	
5032.06	Abwasserleitung Plattenweg, Teilsanierung und Neubau	32'372.80				10'336.63	
5032.07	Abwasserleitung Alfermée Oberdorf	42'927.98					
5032.08	Kanalunterhaltsbegleitung der zukünftigen Verbandsleitung SIEL	19'009.02					
5032.09	Sanierung Abwasserleitung Twannberg	14'565.22					
79	Raumordnung	-11'746.25				91'657.30	
	Nettoausgaben						91'657.30
	Nettoeinnahmen	11'746.25					
790	Raumordnung	-11'746.25				91'657.30	
	Nettoausgaben						91'657.30
	Nettoeinnahmen	11'746.25					

Investitionsrechnung

		Rechnung 2025		Budget 2025		Rechnung 2024	
		Ausgaben	Einnahmen	Ausgaben	Einnahmen	Ausgaben	Einnahmen
7900	Raumordnung allgemein	-11'746.25				91'657.30	
5290.04	Vermessung Twann	-11'746.25					
5290.05	Uferschutzplanung					91'657.30	
8	Volkswirtschaft	55'454.81		25'000.00		92'305.65	116'593.42
	Nettoausgaben		55'454.81		25'000.00		
	Nettoeinnahmen					24'287.77	
81	Landwirtschaft			25'000.00			
	Nettoausgaben				25'000.00		
811	Verwaltung, Vollzug und Kontrolle			25'000.00			
	Nettoausgaben				25'000.00		
8110	Verwaltung, Vollzug und Kontrolle			25'000.00			
5030.01	Rebbewässerung Reservoir			25'000.00			
87	Brennstoffe und Energie	55'454.81				92'305.65	116'593.42
	Nettoausgaben		55'454.81				
	Nettoeinnahmen					24'287.77	
871	Elektrizität	55'454.81				92'305.65	116'593.42
	Nettoausgaben		55'454.81				
	Nettoeinnahmen					24'287.77	
8710	Elektrizität allgemein	55'454.81				92'305.65	116'593.42
5030.06	VK19, VK 5, VK30					28'347.22	
5030.08	Netzverstärkung VK 16 - VK 17					2'360.00	
5030.10	Freileitung TS Chapf					38'063.69	
5030.11	Ersatz Niederspannungsverteilung TS Kirche					23'534.74	
5030.12	Sanierung SK 19 Wingreis	55'454.81					
6320.02	Beitrag Swissgrid Netzverstärkung VK 16 - VK 17						116'593.42
9	Finanzen und Steuern	119'575.55	1'189'830.38		1'235'000.00	179'595.12	3'083'129.58
	Nettoeinnahmen	1'070'254.83		1'235'000.00		2'903'534.46	
99	Nicht aufgeteilte Posten	119'575.55	1'189'830.38		1'235'000.00	179'595.12	3'083'129.58
	Nettoeinnahmen	1'070'254.83		1'235'000.00		2'903'534.46	

Investitionsrechnung

		Rechnung 2025		Ausgaben	Budget 2025		Rechnung 2024	
		Ausgaben	Einnahmen		Einnahmen	Ausgaben	Einnahmen	
999	Abschluss	119'575.55	1'189'830.38		1'235'000.00	179'595.12	3'083'129.58	
	Nettoeinnahmen	1'070'254.83		1'235'000.00		2'903'534.46		
9990	Abschluss	119'575.55	1'189'830.38		1'235'000.00	179'595.12	3'083'129.58	
5900.01	Passivierte Einnahmen Investitionsrechnung	75.55	7'286.10			154'641.12	1'783'321.90	
6900.01	Aktivierung Investitionen	119'500.00	1'182'544.28		1'235'000.00	24'954.00	1'299'807.68	

Investitionsrechnung

		Rechnung 2025		Budget 2025		Rechnung 2024	
		Ausgaben	Einnahmen	Ausgaben	Einnahmen	Ausgaben	Einnahmen
	Investitionsrechnung	1'309'330.38	1'309'330.38	1'235'000.00	1'235'000.00	3'253'747.00	3'253'747.00
5	Investitionsausgaben	1'309'330.38		1'235'000.00		3'253'747.00	
50	Sachanlagen	1'201'501.08		1'235'000.00		2'982'494.58	
5010	Strassen/Verkehrswege	262'611.55		515'000.00		207'306.45	
5010.00	Strassen / Verkehrswege	262'611.55		515'000.00		207'306.45	
5030	Übrige Tiefbauten allgemein	62'740.91		110'000.00		92'305.65	
5030.00	Übrige Tiefbauten allg. HH	62'740.91		110'000.00		92'305.65	
5032	Tiefbauten Abwasserentsorgung	108'875.02				10'336.63	
5032.00	Tiefbauten Abwasserentsorgung	108'875.02				10'336.63	
5040	Hochbauten	717'023.70		550'000.00		2'672'545.85	
5040.00	Investitionen Hochbauten allg. Haushalt	717'023.70		550'000.00		2'672'545.85	
5060	Mobilien	50'249.90		60'000.00			
5060.00	Mobilien, Maschinen Fahrzeuge	50'249.90		60'000.00			
52	Immaterielle Anlagen	-11'746.25				91'657.30	
5290	Übrige immaterielle Anlagen	-11'746.25				91'657.30	
5290.00	Übrige immaterielle Anlagen	-11'746.25				91'657.30	
59	Übertrag an Bilanz	119'575.55				179'595.12	
5900	Passivierte Einnahmen	119'575.55				179'595.12	
5900.01	Passivierung Einnahmen	119'575.55				179'595.12	
6	Investitionseinnahmen		1'309'330.38		1'235'000.00		3'253'747.00
63	Investitionsbeiträge f.eigene Rechnung		119'500.00				170'617.42
6310	Investitionsbeiträge von Kantonen u.Konkordaten		44'500.00				54'024.00
6310.01	Investitionsbeiträge von Kanton u. Konkordaten		44'500.00				54'024.00
6320	Inv.beiträge von Gemeinden & Gde.verbände						116'593.42

Investitionsrechnung

		Rechnung 2025		Budget 2025		Rechnung 2024	
		Ausgaben	Einnahmen	Ausgaben	Einnahmen	Ausgaben	Einnahmen
6320.00	Investitionsbeiträge Gemeinden und Gemeindeverbände						116'593.42
6360	Inv.beiträge von priv.Org.o.Erwerbszweck		75'000.00				
6360.00	Investitionsbeiträge von privaten Organisationen ohne Er..		75'000.00				
69	Übertarg an Bilanz		1'189'830.38		1'235'000.00		3'083'129.58
6900	Aktivierte Ausgaben		1'189'830.38		1'235'000.00		3'083'129.58
6900.01	Aktivierung Ausgaben		1'189'830.38		1'235'000.00		3'083'129.58
	Nettoinvestitionen	1'070'254.83		1'235'000.00		2'903'534.46	